



TYNSET KOMMUNE

ÅRSREGNSKAP 2017



Offentlig regnskap 2017



Oversikt - balanse

50 TYNSET KOMMUNE - 2017

03.04.2018

	Regnskap 2017	Regnskap 2016
EIENDELER		
Anleggsmidler	1.200.392.015,71	1.138.485.084,62
Herav:		
Faste eiendommer og anlegg	546.516.483,78	525.404.443,78
Utstyr, maskiner og transportmidler	3.224.288,98	4.026.349,98
Utlån	17.122.876,56	15.540.055,47
Konserninterne langsiktige fordringer	0,00	0,00
Aksjer og andeler	20.617.042,39	19.043.322,39
Pensjonsmidler	612.911.324,00	574.470.913,00
Omløpsmidler	226.585.267,40	249.970.097,75
Herav:		
Kortsiktige fordringer	44.159.589,94	64.239.789,43
Konserninterne kortsiktige fordringer	0,00	0,00
Premieavvik	27.298.947,00	29.055.564,00
Aksjer og andeler	0,00	0,00
Sertifikater	0,00	0,00
Obligasjoner	0,00	0,00
Derivater	0,00	0,00
Kasse, postgiro, bankinnskudd	155.126.730,46	156.674.744,32
SUM EIENDELER	1.426.977.283,11	1.388.455.182,37
EGENKAPITAL OG GJELD		
Egenkapital	131.604.380,71	107.706.516,89
Herav:		
Disposisjonsfond	45.106.391,63	38.985.313,78
Bundne driftsfond	55.953.078,64	47.823.338,76
Ubundne investeringsfond	15.273.790,44	15.749.922,84
Bundne investeringsfond	1.499.038,37	1.586.783,61
Regnskapsmessig mindreforbruk	2.724.333,06	2.814.984,69
Regnskapsmessig merforbruk	0,00	0,00
Udisponert i inv.regnskap	0,00	0,00
Udekket i inv.regnskap	0,00	0,00
Kapitalkonto	10.110.819,57	-190.755,79
Endring i regnskapsprinsipp som påvirker AK (drift)	0,00	0,00
Endring i regnskapsprinsipp som påvirker AK (inves)	936.929,00	936.929,00
Langsiktig gjeld	1.228.488.547,00	1.195.121.935,00
Herav:		
Pensjonsforpliktelser	742.319.224,00	715.522.618,00
Ihendehaverobligasjonslån	0,00	0,00
Sertifikatlån	0,00	0,00
Andre lån	486.169.323,00	479.599.317,00
Konsernintern langsiktig gjeld	0,00	0,00
Kortsiktig gjeld	66.884.355,40	85.626.730,48
Herav:		
Kassekredittlån	0,00	0,00
Annen kortsiktig gjeld	66.884.355,40	85.626.730,48
Derivater	0,00	0,00
Konsernintern kortsiktig gjeld	0,00	0,00
Premieavvik	0,00	0,00
SUM EGENKAPITAL OG GJELD	1.426.977.283,11	1.388.455.182,37
MEMORIAKONTI		
Memoriakonto	38.254.646,51	56.500.708,38
Herav:		
Ubrukte lånemidler	38.232.642,33	56.470.867,38
Ubrukte konserninterne lånemidler	0,00	0,00
Andre memoriakonti	22.004,18	29.841,00
Motkonto for memoriakontiene	0,00	0,00

Arvid Kveier Dugseth / rådmann

Innholdsfortegnelse

Innhold	Side
• Note 0 – Regnskapsprinsipper, vurderingsregler og organisering	1-3
• Note 1 – Endring i arbeidskapital	4-5
• Note 2 – Pensjon	6-7
• Note 3 - Kommunens garantiansvar	8
• Note 4 – Aksjer og andeler i varig eie	8
• Note 5 – Bruk og avsetning av fond	9
• Note 6 – Kapitalkonto	10
• Note 7 – Interkommunalt samarbeid	11-14
• Note 8 – Anleggsmidler og langsiktig gjeld	15-16
• Note 9 – Ytelser til kontrollutvalg, revisor og ledende personer	17
• Note 10 – Fordringer og gjeld til kommunale foretak, bedrifter og samarbeid	18
• Note 11 – Salg av finansielle anleggsmidler	18
• Note 12 – Strykninger	18
<i>Drifts- og investeringsregnskap</i>	
Økonomisk oversikt driftsregnskapet	19
Økonomisk oversikt investeringsregnskapet	20
Regnskapsskjema 1A – driftsregnskapet	21
Regnskapsskjema 1B – driftsregnskapet	22
Regnskapsskjema 2A – investeringsregnskapet	23
Regnskapsskjema 2B – investeringsregnskapet pr. Ansvar	24-30
Driftsregnskap pr. Rammeområde/Tjeneste	31-37
<i>Balansen</i>	
Hovedoversikt balanse med notehenviisning	38
Detaljert balanseregnskap	39

Regnskapsprinsipper, vurderingsregler og organisering (jfr KRS 6)

I henhold til kommuneloven § 48 og forskrift om årsregnskap § 7 skal regnskapet føres i samsvar med god kommunal regnskapsskikk. Årsregnskapet for 2017 med obligatoriske noter er avlagt 26.02.2018 i henhold til disse prinsippene.

Regnskapsprinsipper

All tilgang og bruk av midler i løpet av året som vedrører kommunens virksomhet framgår av driftsregnskapet eller investeringsregnskapet. Regnskapsføring av tilgang og bruk av midler bare i balanseregnskapet gjøres ikke.

Alle utgifter, utbetalinger, inntekter og innbetalinger er regnskapsført brutto. Dette gjelder også interne finansieringstransaksjoner. Alle kjente utgifter, utbetalinger, inntekter og innbetalinger i året er tatt med i årsregnskapet, enten de er betalt eller ikke. (Anordningsprinsippet) For lån er kun den delen av lånet som faktisk er brukt i løpet av året ført i investerings-regnskapet. Den delen av lånet som ikke er brukt, er registrert som memoriapost.

I den grad enkelte utgifter, utbetalinger, inntekter eller innbetalinger ikke kan fastsettes eksakt ved tidspunktet for regnskapsavleggelsen, registreres et anslått beløp i årsregnskapet.

Klassifisering av anleggsmidler og omløpsmidler

I balanseregnskapet er anleggsmidler eiendeler bestemt til varig eie eller bruk for kommunen. Andre eiendeler er omløpsmidler.

Fordringer knyttet til egen vare- og tjenesteproduksjon, samt markedsbaserte verdipapirer som inngår i en handelsportefølje er alltid omløpsmidler. Andre markedsbaserte verdipapirer skal klassifiseres som omløpsmidler med mindre kommunen har foretatt investeringen ut fra næringspolitiske eller samfunsmessige hensyn. I slike tilfeller klassifiseres verdipapirene som anleggsmidler.

Andre fordringer som ikke inngår i punktet ovenfor, er omløpsmidler dersom disse forfaller til betaling innen ett år etter anskaffelsestidspunktet. Ellers skal de klassifiseres som anleggsmidler.

Kommunen følger KRS (F) nr. 4 Avgrensningen mellom driftsregnskapet og investeringsregnskapet. Standarden har særlig betydning for skillet mellom vedlikehold og påkostning i forhold til anleggsmidler. Utgifter som påløper for å opprettholde anleggsmiddelets kvalitetsnivå utgiftsføres i driftsregnskapet. Utgifter som representerer en standardheving av anleggsmiddelet utover standarden ved anskaffelsen utgiftsføres i investeringsregnskapet og aktiveres på anleggsmiddelet i balansen.

Klassifisering av gjeld

Langsiktig gjeld er knyttet til formålene i kommuneloven § 50 med unntak av likviditetstrekkrettighet/likviditetslån jfr. kommuneloven § 50 nr. 5. all annen gjeld er kortsiktig gjeld.

Neste års avdrag på utlån inngår i anleggsmidler, og neste års avdrag på lån inngår i langsiktig gjeld.

En omklassifisering medfører en regnskapsføring i investeringsregnskapet og eventuelt i driftsregnskapet. Verdivurderingen må gjennomføres før omklassifiseringen. Omklassifisering av anleggsmidler til omløpsmidler skal ikke finne sted.

Vurderingsregler

Omløpsmidler er vurdert til laveste verdi av anskaffelseskost og virkelig verdi. Markedsbaserte finansielle omløpsmidler er vurdert til virkelig verdi.

Utestående fordringer er vurdert til pålydende med fradrag for forventet tap.

Anleggsmidler er vurdert til anskaffelseskost. Anleggsmidler med begrenset økonomisk levetid avskrives med like store årlige beløp over levetiden til anleggsmiddelet. Avskrivningen starter året etter at anleggsmiddelet er anskaffet/ tatt i bruk av virksomheten. Avskrivningsperiodene er i tråd med § 8 i forskrift om årsregnskap og årsberetning.

Anleggsmidler som har hatt verdifall som forvente ikke å være forbigående er nedskrevet til virkelig verdi i balansen.

Vurderingene for eiendeler gjelder tilsvarende for kortsiktig og langsiktig gjeld.

Langsiktig gjeld skal vurderes til opptakskost. Langsiktig gjeld skal oppskrives ved varig økning i forpliktelsen. Krav til oppskrivning gjelder ikke ved renteendring på langsiktig gjeld. Oppskrivningen skal reverseres i den utstrekning grunnlaget for oppskrivningen ikke lenger er til stede.

Kortsiktig gjeld vurderes til høyeste av opptakskost og virkelig verdi. Vurdering til høyeste verdi skal fravikes når dette er i samsvar med god kommunal regnskapsskikk for regnskapsføring av sikring. Kortsiktig gjeld som vurderes likt som markedsbaserte finansielle omløpsmidler skal vurderes til virkelig verdi.

Organisering av kommunens virksomhet

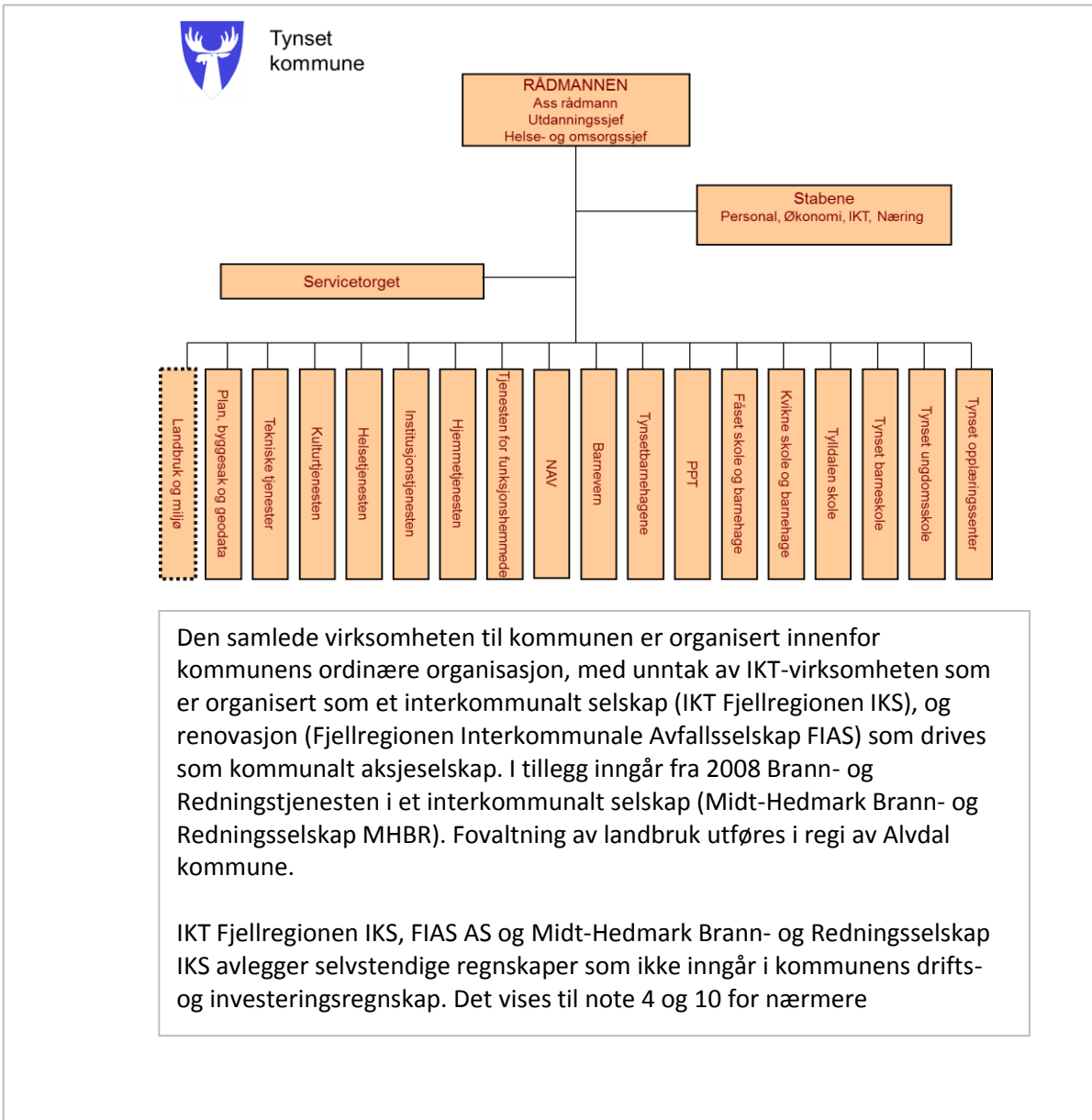

Note 1 Endring i arbeidskapital

Del 1 Endring i arbeidskapital bevilgningsregnskapet

Anskaffelse av midler		Regnskap 2017	Regnskap 2016
Inntekter driftsdel (kontoklasse 1)	SUM(600:670; 700:780;800:895)	-591.572.719,33	-579.708.941,00
Inntekter investeringsdel	SUM(600:670; 700:770;800:895)	-9.431.033,36	-10.880.545,00
Innbetalinger ved eksterne finanstransaksjoner	SUM(900:929)	-50.321.490,14	-54.835.831,75
Sum			
anskaffelse av midler		-651.325.242,83	-645.425.317,75
Anvendelse av midler			
Utgifter driftsdel (kontoklasse 1)	SUM(010:285;300: 480) -690	552.495.318,60	538.259.488,32
Utgifter investeringsdel (kontoklasse 0)	SUM(010:285;300: 480) -690	50.431.670,81	56.570.780,51
Utbetalinger ved eksterne finanstransaksjoner	SUM(500:529)	34.801.664,96	34.634.503,60
Sum			
anvendelse av midler		637.728.654,37	629.464.772,43
<i>Anskaffelse - anvendelse av midler</i>	<i>U=W</i>	-13.596.588,46	-15.960.545,32
Endring i ubrukte lånemidler	Bal: 2.91(Rt) - 2.91(Rt-1)	18.238.224,67	2.304.845,00
Endring i arbeidskapital	V	-4.641.636,21	13.655.700,32

Del 2 Endring i arbeidskapital balansen

Tekst	Konto	Regnskap 2017	Regnskap 2016
Omløpsmidler	2.1		
Endring kortsiktige fordringer	2.13 - 2.17	-20.080.199,49	1.311.265,00
Endring aksjer og andeler	2.18	0,00	0,00
Premieavvik	2.19	-1.756.617,00	1.163.487,00
Endring sertifikater	2.12	0,00	0,00
Endring obligasjoner	2.11	0,00	0,00
Endring betalingsmidler	2.10	-1.548.013,54	24.199.496,00
Endring omløpsmidler		-23.384.830,03	26.674.248,00
Kortsiktig gjeld	2.3		
Endring kassekredittlån	2.31	0,00	0,00
Endring annen kortsiktig gjeld	2.32 - 2.38	-18.742.375,08	13.018.731,00
Premieavvik	2.39	0,00	0,00
Endring arbeidskapital		-4.642.454,95	13.655.517,00

Note 2 Pensjon (F § 5 nr 2)

Generelt om pensjonsordningene i kommunen

Kommunen har kollektive pensjonsforsikringer for sine ansatte i Kommunal Landspensjonskasse (KLP) og Statens pensjonskasse (SPK). Ordningen gir ved full opptjening en alderspensjon som sammen med folketrygdens ytelser utgjør en samlet bruttopensjon på 66% av pensjonsgrunnlaget. Framtidige ytelser innen pensjon blir utregnet ut fra tallet på opptjeningsår og lønnsnivået ved pensjonsalder. Ordningen sikrer en brutto uførepensjon på samme nivå som alderspensjonen, og omfatter i tillegg ektefelle- og barnpensjon.

Framtidige premier vil påvirkes av risikomessig over- eller underskudd på nåværende og tidligere ansatte både i kommunen og i andre kommuner som inngår i ordningen. Premien vil også være påvirket av avkastning, lønnsvekst og utvikling i folketrygdens grunnbeløp.

Ansatte som er i kommunens tjeneste ved fylte 62 år har også rett til avtalefestet pensjon (AFP) etter bestemte regler. AFP for 62-64 år er ikke fullt forsikringsmessig dekket, og det er heller ikke på annen måte samlet opp fond til dekning av framtidige AFP-pensjoner.

Pensjonskostnaden i regnskapet

Pensjonskostnaden er hva som blir belastet i kommunens regnskap og budsjett, mens pensjonspremien er hva kommunene faktisk betaler til pensjonsforsikringsselskapene for dekning av fremtidige pensjonsforpliktelser. Dersom pensjonspremien er større enn pensjonskostnaden får vi et positivt premieavvik. Er pensjonspremien mindre enn pensjonskostnaden får vi et negativt avvik.

Den regnskapsmessige håndteringen av premieavvik finner vi i Regnskapsforskriften. Et positivt premieavvik skal føres til inntekt i årsregnskapet og bokføres under omløpsmidler som en kortsiktig fordring. Tilsvarende skal et negativt premieavvik utgiftsføres i årsregnskapet og bokføres som en kortsiktig gjeld. Premieavvik blir således en form for korreksjonspost til den betalte pensjonspremien slik at nettoen av disse to posteringene blir lik pensjonskostnaden.

Det er så opp til hver enkelt kommune å velge hvordan de vil håndtere elimineringen av premieavviket i regnskapet. De har valgt mellom å hvert år avsette for full dekning av premieavviket eller å amortisere over 15 år (for premieavvik oppstått i perioden 2002 - 2010), 10 år (for premieavvik oppstått i perioden 2011 - 2014) og 7 år (for premieavvik oppstått i perioden 2014 og senere). Regnskapsføring av premieavvik og senere amortisering av dette framstår dermed som et unntak fra arbeidskapitalprinsippet og anordningsprinsippet.

Tynset kommune har valgt den siste metoden, med amortisering over hhv 15, 10 og 7 år.

PENSJONSORDNING	KLP	SPK	SUM	Arb.avg.
PENSJONSKOSTNAD				
Netto pensj.kostn (inkl.adm.) iht.aktuar	31.525.781	6.972.759	38.498.540	
- Årets pensjonspremie (jf aktuarberegning.)	34.784.691	6.597.489	41.382.180	
=Årets premieavvik	-3.258.910	375.270	-2.883.640	-184.553
Årets betalte pensjonspremie iht.regnsk.	30.471.903	5.545.552	36.017.455	
Årets premieavvik	-3.258.910	375.270	-2.883.640	-184.553
Res.ført amortisering av tidl.års premieavvik	5.086.963	-262.153	4.824.810	308.788
= Pensjonskostnad i regnskapet	32.299.956	5.658.669	37.958.625	124.235

PENSJONSORDNING	KLP	SPK	SUM	Arb.avg.
AKKUMULERT PREMIEAVVIK				
Akkumulert 01.01.	-28.950.502	1.658.060	-27.292.442	
+/- Premieavvik for året	-3.258.910	375.270	-2.883.640	
Res.ført amortisering av tidl.års premieavvik	5.086.963	-262.153	4.824.810	
= Akkumulert premieavvik 31.12. (*1)	-27.122.449	1.771.177	-25.351.272	-1.622.481
Herav oppført under omløpsmidler:	-27.122.449	1.658.060	-25.464.389	-1.622.481
Herav oppført under kortsiktig gjeld:			-	

MIDLER OG FORPLIKTELSER	Pensj.-midler	Pensj.-forpl.	Pensj.-midler	Pensj.-forpl.	Pensj.-midler	Pensj.-forpl.	Netto forplikt.
Iht regnskap pr 31.12.	542.711.259	-632.877.560	70.200.065	-100.161.192	612.911.324	-733.038.752	-120.127.428
Arbeidsg.avg.av nto pensj.forpl. 31.12. ¹⁾	-	-	-	-	-	-	-7.688.155

1) Arbeidsgiveravgift av netto pensjonsforpliktelse er også en langsiktig forpliktelse.

FORUTSETNINGER	KLP	SPK
Forventet avkastn.pensjonsmidler (§ 13-5 F)	4,50%	4,20%
Diskonteringsrente (§ 13-5 E)	4,00%	4,00%
Forventet årlig lønnsvekst (§ 13-5 B)	2,97%	2,97%
Forventet årlig G- og pensjonsreg. (§ 13-5 D)	2,97%	2,97%

PREMIEFOND

Innestående premiefond i KLP til dekning av kommende pensjonspremier

Premiefond avsettes av KLP gjennom året. Dette kan enten samles opp til en fondsbeholdning til senere betaling av premie, eller brukes løpende ved premiebetaling gjennom året.

Tynset kommune har valgt å bruke dette ved løpende betalinger, og har i 2017 brukt premiefond tilsvarende kr. 5.095.085

Note 3 Kommunens Garantiansvar (F §5 nr. 3)

Gitt overfor - navn	Kreditor	Beløp 2017	Beløp 2016	Utløper
Lekestua barnehage	Husbanken	340.000	380.000	01.07.2026
Meskano AS 20030136	Kommunalbanken	857.450	989.350	28.02.2024
Meskano AS 20041011	Kommunalbanken	1.770.730	1.874.900	30.12.2025
Tynset Idrettsforening (TFR Nybygg)	KLP Kommunekreditt	3.800.403	3.979.079	03.03.2034
Midtbygda vannverk	(Garanti for drift)	1.500.000	1.500.000	
Hedmark fylkeskommune	(Løyve lastebil teknisk)	75.000	75.000	
Hugudal Vannverk	(Garanti)	1.875.000	0	
		10.218.583	8.798.329	

Kommunen har i løpet av regnskapsåret ikke måttet innfri noen garantier.

Note 4 Aksjer og andeler i varig eie (F §5 nr. 5)

Selskapets navn	Eierandel i selskapet	Balanseført 31.12.17	Balanseført 31.12.16
Nord-Østerdal Kraftlag	2274 aksjer	113.700	113.700
Studentersamfunnets hus	10 andeler	1.000	1.000
AL Biblioteksentralen	3 andeler	900	900
Alvdal Skurlag AL	171 andeler	17.100	17.100
Stiftelsen Fredheim verneheim	2 andeler	12.000	12.000
Haverslia borettslag		5.000	5.000
Kvikne utviklingslag	4 andeler	2.000	2.000
Kommunekraft AS	1 aksje	1.000	1.000
Alfarheim borettslag, innskudd		2.845.000	2.845.000
Alfarheim borettslag, andeler		1.100	1.100
Aksjer FIAS	950 aksjer	95.000	95.000
Norsk Skogindustri		1.453	1.453
Kvikne-Rennebu Kraftlag	160 andeler	16.000	16.000
Egenkapitalinnskudd KLP		15.795.060	14.221.340
Meskano AS	94%	495.000	495.000
Tekstilvask innlandet AS	1636 aksjer	62.818	62.818
Andel Midt-Hedmark Brann og Redn.	9,90%	840.000	840.000
Glommen skog		11.548	11.548
Frivilligsentralen, grunnkapital		100.000	100.000
Rørosregionen Næringshage AS	14,50%	50.000	50.000
Abakus	ca 91 aksjer, dvs 1/11av kap.	136.364	136.364
Tynset Arrangement	15 andeler	15.000	15.000
		20.617.043	19.043.323

Note 5 Bruk og avsetning av fond (F § 5 nr. 6)

Samlede avsetninger og bruk av avsetninger i året	2017	2016	
Avsetninger	44.670.767	50.393.801	
Bruk av avsetninger	-30.983.526	-37.248.240	
Netto avsetninger	13.687.241	13.145.561	

Disposisjonsfond 2.56*	2017	2016	Økt beholdning
Beholdning 01.01.	38.985.314	29.893.410	
Bruk av fondet i driftsregnskapet 1940*	-14.798.122	-17.561.956	
Bruk av fondet i investeringsregnskapet 0940*	0	0	
Avsetninger til fondet 1540*	20.919.200	26.653.860	
Beholdning periodeslutt.	45.106.392	38.985.314	6.121.078

Bundne driftsfond 2.51* OG 252*	2017	2016	Økt beholdning
Beholdning 01.01.	47.823.299	43.129.615	
Bruk av fondene i driftsregnskap 1950*	-10.265.381	-8.226.283	
Bruk av fondene i investeringsregnskapet	0	0	
Avsetninger til fondene 1550*	18.395.421	12.919.967	
Avsatt fra investeringsregnskapet - konto 05480	0	0	
Beholdning periodeslutt.	55.953.339	47.823.299	8.130.040

Ubundne investeringsfond 2.53*	2017	2016	Red. beholdning
Beholdning 01.01.	15.749.923	16.063.971	
Avsetninger til fondene 0548*	5.356.146	9.301.719	
Bruk av fondene 09480	-5.832.278	-9.615.768	
Beholdning periodeslutt.	15.273.791	15.749.923	-476.131

Bundne investeringsfond 2.55*	2017	2016	Red. beholdning
Beholdning 01.01.	1.586.784	1.912.762	
Avsetninger til fondene 05502	0	1.518.254	
Avsetning til fondene 15502	0	0	
Bruk av fondene 09580	-87.745	-1.844.232	
Beholdning periodeslutt.	1.499.039	1.586.784	-87.745

SUM FOND	117.832.561	104.145.319	13.687.243
-----------------	--------------------	--------------------	-------------------

NOTE 6 KAPITALKONTO

01.01.17 BALANSE UNDERSKUDD I KAPITAL	-190.756	01.01.17 BALANSE KAPITAL	0
Debetposterings i året:		Kreditposterings i året:	
Salg av fast eiendom og anlegg	0	Aktivering av fast eiendom og anlegg	37.235.599
Nedskrivninger fast eiendom	0	Oppskrivning av fast eiendom	0
Avskrivning av fast eiendom og anlegg	15.996.628		0
Salg av utstyr, maskiner og transportmidler	0	Aktivering av utstyr, maskiner og transportmidler	0
Nedskrivning av utstyr, maskiner og transportmidler	0	Oppskrivning av utstyr, maskiner og transportmidler	0
Avskrivninger av utstyr, maskiner og transportmidler	928.992		0
Salg av aksjer og andeler	0	Kjøp av aksjer og andeler	1.573.720
Nedskrivning av aksjer og andeler	0	Oppskrivning av aksjer og andeler	0
Avdrag på formidlingslån/ startlån	1.127.543	Utlån formidlingslån/ startlån	2.775.000
Avdrag på sosiale lån	116.928	Utlån sosiale lån	127.853
Avdrag på utlånte egne midler	0	Utlån egne midler	0
Avskrivning sosiale utlån	88.379	Oppskrivning utlån	0
Avskrevet andre utlån	0	Mottatt avdrag på utlån	0
Bruk av midler fra eksterne lån	44.873.225	Avdrag på eksterne lån	20.064.994
Urealisert kurstap utenlandslån	0	Urealisert kursgevinst utenlandslån	0
UB Pensjonsforpliktelse (netto)	26.796.606	UB Pensjonsmidler (netto)	38.440.411
	0		0
Pensjonsforpliktelse	0	Estimatavvik pensjonsmidler	0
	89.928.301		100.217.577
31.12.17 BALANSE (KAPITAL)	0	31.12.17 BALANSE (UNDERSKUDD I KAPITAL)	10.098.520

7 INTERKOMMUNALT SAMARBEID

Tynset kommune som vertskommune.

Tynset kommune er vertskommune for flere interkommunale samarbeid.
Samtlige er organisert som vertskommunesamarbeid etter kommuneloven kap 5A.

PEDAGOGISK PSYKOLOGISK TJENESTE (PPT)		
Innbetalt fra kommuner i 2017:		
Os kommune	648.498	
Tolga kommune	664.097	
Alvdal kommune	1.100.887	
Folldal kommune	552.672	
Rendalen kommune	597.242	
Tynset kommune	2.304.285	
SUM	5.867.681	0
Netto kostnad til fordeling	7.334.602	
Andel Hedmark Fylkeskommune	-1.466.921	
Netto til fordeling kommuner	5.867.681	
Merknad:		
KOSTRA-fordeling er 20 % førskole, 70 % grunnskole og 10 % voksne. Fylkeskommunen innbetaler 20 % av netto kostnad. Øvrig utgift er fordelt mellom kommunene etter antall elever i grunnskolen pr. 01.01.17.		

LOGOPED		
Innbetalt fra kommuner i 2017:		
Os kommune	115.752	
Tolga kommune	95.526	
Alvdal kommune	143.938	
Folldal kommune	92.991	
Rendalen kommune	109.560	
Tynset kommune	329.271	
SUM	887.038	
Netto kostnad til fordeling	933.724	
Andel Hedmark Fylkeskommune	-46.686	
Netto til fordeling kommuner	887.038	
Tilbakebetalt til deltakerkommuner		0
Merknad:		
Hedmark fylkeskommune dekker 5 % av netto utgift. Øvrig kostnad er fordelt mellom deltakerkommunene etter folketall 01.01.17.		

BARNEVERNSTJENESTEN

Det interkommunale samarbeidet innen barnevernstjenesten er delt opp i det felles administrative barnevernsarbeidet, og utgifter etter vedtak i og utenfor familie. Felles barnevernsarbeid er finansiert med et grunnbeløp på 20 % pr. kommune, resten etter folketall 01.01.17. Utgifter ved vedtak spesifiseres og dekkes av hver enkelt kommune.

INTERKOMMUNALT BARNEVERN

Innbetalt fra kommuner i 2017:

Tolga kommune	893.733
Alvdal kommune	1.216.405
Folldal kommune	876.833
Rendalen kommune	987.273
Tynset kommune	2.451.675
SUM	6.425.919

INTERKOMMUNAL VOKSEOPPLÆRING

Merknad:

Ordningen finansieres ved at statstilskudd som tilfaller hver enkelt kommune overføres til vertskommunen. Dette avregnes ved årsslutt ut fra antall brukere hver enkelt kommune faktisk har hatt i løpet av året. Netto kostnad for samarbeidet avregnes ut fra antall brukere fratrukket et grunnbeløp på kr. 20.000 pr. kommune. Rest avsettes eller dekkes av bundet fond.

Netto kostnad til fordeling	9.042.480
Avregning statstilskudd/kostnader 2017:	
Tynset kommune	4.008.667
Alvdal kommune	2.164.548
Tolga kommune	1.415.315
Folldal kommune	1.453.950
SUM	9.042.480

PLAN, BYGGESAK OG GEODATA

Merknad:

Enheten er et samarbeid mellom Tynset og Alvdal kommune. Fordelingen mellom kommunene er basert på medgått tid. Etter akonto innbetaling gjennom året avregnes ordningen etter medgått tid ut fra registrerte timer. Tynset kommune er vertskommune

TTRAFO - TEATER FOR FJELLREGIONEN

Merknad:

Dette samarbeidet hvor Tynset kommune er vertskommune, dekkes i hovedsak av fylkeskommunen. Resten fordeles mellom deltakerkommunene ut fra folketall. Avregning på årsslutt gjøres mot fond.

Kommune	Sum kostnad	Innbetalt	Avs fond
Hedmark fylkeskommune		1.460.000	
Os kommune		14.100	
Tolga kommune		11.500	
Alvdal kommune		16.400	
Folldal kommune		11.400	
Rendalen kommune		13.800	
Tynset kommune		37.100	
	1.445.182	1.564.300	-119.118

INTERKOMMUNAL AMK-/LEGEVAKTSENTRAL

Merknad:

Fordeles etter folketall 01.01.2017.

Kommuner	Sum kostnad
Tolga kommune	277.257
Alvdal kommune	417.759
Folldal kommune	269.898
Rendalen kommune	317.990
Stor-Elvdal kommune	433.000
Tynset kommune	955.690
	<u>2.671.594</u>

INTERKOMMUNALT LEGEVAKTSAMARBEID

Merknad:

Fordeles etter folketall 01.01.2017

Kommuner	Sum kostnad
Tolga kommune	405.017
Alvdal kommune	610.276
Folldal kommune	394.267
Rendalen kommune	464.519
Tynset kommune	1.396.058
	<u>3.270.137</u>

Interkommunalt samarbeid - andre vertskommuner

NORD-ØSTERDAL MUSIKER	
Merknad: Tolga kommune er vertskommune. Fordeles etter folketall.	
Kommune	Andel
Os kommune	17,1 %
Tolga kommune	14,3 %
Tynset kommune	47,8 %
Alvdal kommune	20,8 %
Kostnad Tynset kommune	208.550

LANDBRUKSADMINISTRASJON	
Merknad: Samarbeid mellom Alvdal, Folldal og Tynset kommuner. Alvdal kommune er vertskommune. Fordeles etter faktisk medgått tid.	
Kommune	Netto kostnad
Alvdal	2.142.440
Tynset	2.613.118
Folldal	130.906

ARBEIDSGIVERKONTROLLEN	
Merknad: Samarbeid mellom alle FARTT- og ROH-kommunene. Røros kommune er vertskommune. Fordeles etter folketall.	
Kommune	Netto kostnad
Røros kommune	419.393
Holtålen kommune	151.151
Tynset kommune	416.513
Tolga kommune	120.650
Alvdal kommune	180.805
Folldal kommune	119.463
Rendalen kommune	139.628
Os kommune	146.915
	1.694.518

8 ANLEGGSMIDLER OG LANGSIKTIG GJELD

Kommunen følger inndelingen av anleggsmidler og avskrivningsplan i henhold til

regnskapsforskriftens § 8 samt reglene for selvkostregnskap

Kommunen har følgende anleggsmiddelgrupper med tilhørende avskrivningsplan:

Anleggsm. gruppe	Avskrivn. plan	Eiendeler
Gruppe 1	5 år	EDB-utstyr, kontormaskiner og lignende
Gruppe 2	10 år	Anleggsmaskiner, maskiner, inventar og utstyr, verktøy og
Gruppe 3	20 år	Brannbiler, parkeringsplasser, trafikklys, tekniske anlegg (VAR) renseanlegg, pumpestasjoner, forbrenningsanlegg og lignende
Gruppe 4	40 år	Boliger, skoler, barnehager, idrettshaller, veier og ledningsnett og lignende
Gruppe 5	50 år	Forretningsbygg, lagerbygg, administrasjonsbygg, sykehjem og andre institusjoner, kulturbygg, brannstasjoner og lignende

KONTO	BETEGNELSE	AVSKR. PERIODE	AVSKRIVNING		VEID LEVETID
			2017	PR 31/12-16	
224080010	IKT-utstyr	5	69.568	112.216	1,61
224080015	Buss Litun	10	40.000	320.000	8,00
224080036	Tjenestebiler	10	309.681	2.787.134	9,00
224080060	Biler og maskiner driftssentralen	10	509.742	807.000	1,58
227080001	Rådhuset	50	869.252	28.570.817	32,87
227080003	Fåset skole	40	573.096	14.664.905	25,59
227080004	Tylldalen skole	40	108.557	1.161.298	10,70
227080005	Tynset barneskole	40	883.538	17.704.563	20,04
227080007	Kvikne skole	40	915.166	27.971.745	30,56
227080008	Tynset ungdomsskole	40	623.921	10.324.900	16,55
227080009	Kroppsovingsbygget	40	178.235	3.826.518	21,47
227080011	Haverslia barnehage	40	453.978	14.006.979	30,85
227080012	Kvikne barnehage	40	42.775	617.700	14,44
227080013	Skogstua barnehage	40	491.884	16.807.591	34,17
227080014	Tronstua barnehage	40	1.122.038	42.076.022	37,50
227080015	Helsesenteret	50	241.154	6.394.881	26,52
227080016	Kvikne legekantor	50	9.520	132.760	13,95
227080017	Litun	50	264.805	11.070.503	41,81
227080018	Trygdeboliger	50	79.328	1.514.464	19,09
227080019	Vernede boliger	50	732.740	29.426.575	40,16
227080020	Omsorgsboliger	50	460.890	19.096.638	41,43
227080021	Furumoen	50	110.365	3.086.286	27,96
227080022	Enan	50	195.418	4.604.929	23,56
227080024	Tjønmosenteret	50	2.324.756	82.690.344	35,57
227080025	Kommunale boliger	50	783.130	29.337.706	37,46
227080046	Kulturhuset	50	780.144	17.634.784	22,60
227080047	Vollan	50	28.789	811.860	28,20
227080064	Renseanlegg Sentrum	20	1.007.900	32.569.309	33,43
227080061	Ledningsnett avløp	40	673.470	32.137.053	47,72
227080062	Gml Renseanlegget Tynset	20	23.214	725.231	31,24
227080064	Renseanlegget Savalen	20	256.220	3.682.659	14,37
227080068	Pumpestasjon Kvikne	20	74.660	123.926	1,66
227080069	Pumpestasjon Savalen	20	74.660	117.631	1,58
227080070	Ledningsnett vann	40	652.271	27.786.040	42,60
227080071	Vannverket Tynset	20	40.557	71.953	1,77
227080072	Vannverket Kvikne	20	2.394	72.632	30,34
227080073	Vannverket Savalen	20	183.674	1.578.835	8,60
227080074	Vannverket Tylldalen	20	14.626	443.743	30,34
227080100	Holmen	20	502.306	23.775.515	47,33
227080600	Brannstasjon	20	12.627	236.945	18,76
228080200	Uteanlegg skolene	10	184.358	1.843.576	10,00
228080038	Ryansetra	20	20.213	937.206	46,37
	Sum avskrivninger		16.925.620		
	Utgående balanse pr. 31.12			513.663.372	

Langsiktige lån og avdrag

Kommuneloven § 50 nr. 7 har bestemmelser om at kommunens totale langsiktige gjeld til egne driftsmidler skal avdras med like årlige avdrag, og at gjenstående løpetid for kommunens samlede gjeldsbyrde ikke kan overstige den veide levetiden for kommunens anleggsmidler ved siste årsskifte.

Ved inngåelse av nye låneopptak fastsettes avdragstid på lånet som hovedregel ut fra avskrivningstid på de anleggsmidler som blir lånefinansiert, i samsvar med avskrivningsreglene i forskrift om årsregnskap og årsberetning § 8.

Kommunen beregner minste tillatte avdrag jfr. kommuneloven § 50 nr. 7 ved å beregne minste tillatte avdrag på lån etter en modell med vekting av gjennomsnittlig levetid på bokført verdi anleggsmidler totalt:

Veid rest levetid	30,4
Innbetalt avdrag investeringslån	19.009.628

Sum lånegjeld	486.169.323
- Gjeld til videre utlån	-18.320.610
Lånegjeld investeringer 31.12.17	467.848.713

Beregning av minsteavdrag:	
Alternativ 1 - Regnearkmodellen:	
Minstegrense låneavdrag (513 663 972/30,4)	16.896.821
Betalte avdrag 2017	-19.009.628
Avvik	-2.112.807

Avviket viser at kommunen betaler tilsvarende mer i avdrag enn det som antas å være kapitalslitet på anleggsmidlene (avskrivningene)

Fordeling av lånegjeld:	(alle tall i hele 1000)	
	31.12.2017	31.12.2016
Startlån og formidlingslån til videre utlån	18.321	15.376
Investeringslån	467.849	464.223
Kommunens totale langsiktige gjeld	486.170	479.599
	Gj.sn. Rente	
Herav langsiktig gjeld med fast rente:	135.641	2%
Herav langsiktig gjeld med flytende rente:	350.529	1,78%
	486.170	

**Note 9 YTELSER TIL KONTROLLUTVALG, REVISOR OG
LEDENDE PERSONER**

	2017	2016
Ytelser til rådmann	974.333	922.737
Ytelser til gjeldende ordfører	829.266	819.989

Utgifter til Kontroll og Tilsyn

	2017	2016
Sekretariatstjenester Kontrollutvalg Fjell IKS	155.000	196.400
Konsulentstjenester Abakus AS	32.000	32.000
Forvaltningsrevisjon	157.000	307.500
Regnskapsrevisjon KPMG	152.813	128.500

**NOTE 10 FORDRINGER OG GJELD TIL KOMMUNALE FORETAK,
BEDRIFTER OG SAMARBEID
JFR KOMMUNELOVEN §§ 11 OG 27 (F § 5 nr. 4)**

Kommunal virksomhet:	31.12.2017		31.12.2016	
	Fordringer	Gjeld	Fordringer	Gjeld
	IKT Fjellregionen IKS	1.032.043	0	962.955
Midt-Hedmark Brann og Redningsselskap IKS	39.306	2.650.451	38.000	2.650.381
SUM	1.071.349	2.650.451	1.000.955	2.650.381

NOTE 11 SALG AV FINANSIELLE ANLEGGSMIDLER (F § 5 nr. 8)

Det har ikke vært salg av aksjer i 2017

NOTE 12 STRYKNINGER

	2017			2016
	Regnskap	Herav strøket	Budsjett	Regnskap
Driftsregnskapet				
Overføring fra drift til investering	0	0	0	0
Avsetninger til frie driftsfond	20.919.199	0	18.153.000	26.463.724
Investeringsregnskapet				
Budsj. Avsetn. Finansiert av inntekter i investeringsregnskapet	10.313.832	0	0	9.301.719



Økonomiske oversikter

50 TYNSET KOMMUNE - 2017

Økonomisk oversikt - drift	Regnskap	Reg. budsjett	Oppr.budsjett	Regnskap i fjor
Driftsinntekter				
Brukerbetalinger	20.514.197,20	18.955.550,00	18.955.550,00	20.965.258,00
Andre salgs- og leieinntekter	50.365.354,57	52.069.021,00	52.069.021,00	52.792.278,00
Overføringer med krav til motytelse	137.636.433,13	107.610.587,61	107.610.587,60	122.820.669,00
Rammetilskudd	204.456.580,83	205.530.000,00	205.530.000,00	205.274.621,00
Andre statlige overføringer	24.314.634,00	27.500.000,00	27.500.000,00	25.143.693,00
Andre overføringer	1.930.539,54	2.550.000,00	2.550.000,00	6.101.540,00
Skatt på inntekt og formue	126.774.261,94	125.290.000,00	125.290.000,00	118.116.251,00
Eiendomsskatt	18.331.924,12	18.780.000,00	18.780.000,00	21.048.170,00
Andre direkte og indirekte skatter	7.248.794,00	3.500.000,00	3.500.000,00	7.446.461,00
Sum driftsinntekter	591.572.719,33	561.785.158,61	561.785.158,60	579.708.941,00
Driftsutgifter				
Lønnsutgifter	330.939.003,86	316.119.170,00	316.119.170,00	321.034.804,00
Sosiale utgifter	60.303.516,18	62.465.830,01	62.465.830,00	59.155.525,00
Kjøp av varer og tj som inngår i tj. produksjon	101.394.851,20	103.290.523,92	103.275.523,92	101.940.842,00
Kjøp av tjenester som erstatter tj. produksjon	56.347.888,17	55.267.919,88	55.267.919,88	53.488.432,00
Overføringer	29.584.513,48	21.548.275,00	21.548.275,00	28.733.125,00
Avskrivninger	16.925.620,00	16.940.400,00	3.019.000,00	17.152.630,00
Fordelte utgifter	-26.074.454,29	-29.228.460,20	-29.228.460,20	-26.093.240,00
Sum driftsutgifter	569.420.938,60	546.403.658,61	532.467.258,60	555.412.118,00
Brutto driftsresultat	22.151.780,73	15.381.500,00	29.317.900,00	24.296.823,00
Finansinntekter				
Renteinntekter og utbytte	4.203.794,50	3.812.500,00	3.812.500,00	3.117.316,00
Gevinst på finansielle instrumenter (omløpsmidler)	0,00	0,00	0,00	20.288,00
Mottatte avdrag på utlån	116.927,54	30.000,00	30.000,00	0,00
Sum eksterne finansinntekter	4.320.722,04	3.842.500,00	3.842.500,00	3.137.604,00
Finansutgifter				
Renteutgifter og låneomkostninger	9.989.590,48	12.638.900,00	12.638.900,00	9.410.559,00
Tap på finansielle instrumenter (omløpsmidler)	0,00	0,00	0,00	0,00
Avdrag på lån	19.009.628,00	19.660.000,00	19.660.000,00	18.339.608,00
Utlån	238.438,19	0,00	0,00	176.318,00
Sum eksterne finansutgifter	29.237.656,67	32.298.900,00	32.298.900,00	27.986.485,00
Resultat eksterne finanstransaksjoner	-24.916.934,63	-28.456.400,00	-28.456.400,00	24.848.880,00
Motpost avskrivninger	16.925.620,00	16.940.400,00	3.019.000,00	17.152.630,00
Netto driftsresultat	14.160.466,10	3.865.500,00	3.880.500,00	16.600.572,00
Interne finanstransaksjoner				
Bruk av tidligere års regnsk.m. mindreforbruk	2.814.984,69	2.814.984,69	0,00	0,00
Bruk av disposisjonsfond	14.798.121,84	16.245.400,00	16.230.400,00	17.561.956,00
Bruk av bundne fond	10.265.381,19	3.079.500,00	3.079.500,00	8.226.283,00
Sum bruk av avsetninger	27.878.487,72	22.139.884,69	19.309.900,00	25.755.240,00
Overført til investeringsregnskapet	0,00	0,00	0,00	0,00
Dekning av tidligere års regnsk.m. merforbruk	0,00	0,00	0,00	0,00
Avsatt til disposisjonsfond	20.919.199,69	20.967.984,69	18.153.000,00	26.653.860,00
Avsatt til bundne fond	18.395.421,07	5.037.400,00	5.037.400,00	12.919.967,00
Sum avsetninger	39.314.620,76	26.005.384,69	23.190.400,00	39.573.827,00
Regnskapsmessig mer/mindreforbruk	2.724.333,06	0,00	0,00	2.814.985,00



Økonomiske oversikter

50 TYNSET KOMMUNE - 2017

Økonomisk oversikt - investering

	Regnskap	Reg. budsjett	Oppr.budsjett	Regnskap i fjor
Inntekter				
Salg av driftsmidler og fast eiendom	541.061	0	0	207.770
Andre salgsinntekter	0	0	0	0
Overføringer med krav til motytelse	3.949.480	4.417.000	4.417.000	10.672.775
Kompensasjon for merverdiavgift	4.940.491	0	0	0
Statlige overføringer	0	0	0	0
Andre overføringer	0	0	0	0
Renteinntekter og utbytte	0	0	0	0
Sum inntekter	9.431.033	4.417.000	4.417.000	10.880.545
Utgifter				
Lønnsutgifter	0	0	0	0
Sosiale utgifter	0	0	0	0
Kjøp av varer og tj som inngår i tj. produksjon	42.329.319	32.165.746	26.472.000	47.065.758
Kjøp av tjenester som erstatter tj. produksjon	126.931	0	0	0
Overføringer	7.975.420	4.480.000	4.480.000	9.505.023
Renteutgifter og omkostninger	0	0	0	0
Fordelte utgifter	0	0	0	0
Sum utgifter	50.431.671	36.645.746	30.952.000	56.570.781
Finansransaksjoner				
Avdrag på lån	1.215.288	1.000.000	1.000.000	2.685.717
Utlån	2.775.000	4.000.000	4.000.000	2.483.891
Kjøp av aksjer og andeler	1.573.720	1.300.000	1.300.000	1.478.411
Dekning av tidligere års udekket	0	0	0	0
Avsatt til ubundne investeringsfond	5.356.146	0	0	9.301.719
Avsatt til bundne investeringsfond	72.177	0	0	1.518.254
Sum finansieringstransaksjoner	10.992.332	6.300.000	6.300.000	17.467.992
Finansieringsbehov	51.992.969	38.528.746	32.835.000	63.158.228
Dekket slik:				
Bruk av lån	44.873.225	32.328.746	26.635.000	48.752.328
Salg av aksjer og andeler	0	0	0	0
Mottatte avdrag på utlån	1.127.543	1.000.000	1.000.000	2.945.899
Overført fra driftsregnskapet	0	0	0	0
Bruk av tidligere års udisponert	0	0	0	0
Bruk av disposisjonsfond	0	0	0	0
Bruk av bundne driftsfond	0	0	0	0
Bruk av ubundne investeringsfond	5.832.276	5.200.000	5.200.000	9.615.768
Bruk av bundne investeringsfond	159.922	0	0	1.844.232
Sum finansiering	51.992.969	38.528.746	32.835.000	63.158.228
Udekket/udisponert	0	0	0	0



Økonomiske oversikter

50 TYNSET KOMMUNE - 2017

	Regnskap	Reg. budsjett	Oppr.budsjett	Regnskap i fjor
Regnskapsskjema 1A - drift				
Skatt på inntekt og formue	126.774.261,94	125.290.000,00	125.290.000,00	118.116.251,00
Ordinært rammetilskudd	204.456.580,83	205.530.000,00	205.530.000,00	205.274.621,00
Skatt på eiendom	18.331.924,12	18.780.000,00	18.780.000,00	21.048.170,00
Andre direkte eller indirekte skatter	7.248.794,00	3.500.000,00	3.500.000,00	7.446.461,00
Andre generelle statstilskudd	24.141.925,00	26.800.000,00	26.800.000,00	25.143.693,00
Sum frie disponible inntekter	380.953.485,89	379.900.000,00	379.900.000,00	377.029.197,00
Renteinntekter og utbytte	3.781.356,61	3.808.000,00	3.808.000,00	3.117.316,00
Gevinst finansielle instrumenter (omløpsmidler)	0,00	0,00	0,00	0,00
Renteutg., provisjoner og andre fin.utg.	8.389.593,85	10.699.000,00	10.699.000,00	9.410.559,00
Tap finansielle instrumenter (omløpsmidler)	0,00	0,00	0,00	0,00
Avdrag på lån	19.009.628,00	19.660.000,00	19.660.000,00	18.399.608,00
Netto finansinnt. /utg.	-23.617.865,24	-26.551.000,00	-26.551.000,00	-24.692.850,00
Til dekning av tidligere regnsk.m. merforbruk	0,00	0,00	0,00	0,00
Til ubundne avsetninger	20.919.199,69	20.967.984,69	18.153.000,00	26.653.860,00
Til bundne avsetninger	3.796.849,38	3.770.000,00	3.770.000,00	12.919.967,00
Bruk av tidligere regnsk.m. mindreforbruk	2.814.984,69	2.814.984,69	0,00	0
Bruk av ubundne avsetninger	0,00	1.000.000,00	1.000.000,00	17.561.956,00
Bruk av bundne avsetninger	0,00	0,00	0,00	8.226.283,00
Netto avsetninger	-21.901.064,38	-20.923.000,00	-20.923.000,00	-13.785.588,00
Overført til investeringsregnskapet	0,00	0,00	0,00	0,00
Til fordeling drift	335.434.556,27	332.426.000,00	332.426.000,00	338.550.759,00
Sum fordelt til drift (fra skjema 1B)	332.710.223,00	332.426.000,00	332.426.000,00	335.735.774,00
Regnskapsmessig mer/mindreforbruk	2.724.333,27	0,00	0,00	2.814.985,00



50 TYNSET KOMMUNE (2017) - År 2017

Skjema 1B	Regnskap 2017	Buds(end) 2017	Budsjett 2017	Regnskap 2016
100 Politikk + diverse	4.155.117	4.365.000	4.365.000	3.938.775
120 Rådmann, stab og diverse	22.664.682	23.463.838	24.177.000	21.678.002
200 Grunnskolen generelt	6.804.842	6.841.000	6.841.000	6.206.410
211 Fåset skole og barnehage	9.114.806	9.416.000	9.416.000	9.667.243
212 Tyldalen skole	4.216.206	4.668.000	4.668.000	4.679.688
213 Tynset barneskole	27.004.159	27.076.701	26.797.000	26.436.289
215 Kvikne skole og barnehage	9.267.361	9.776.000	9.776.000	9.481.873
220 Tynset ungdomsskole	20.173.164	20.219.829	20.155.000	19.910.771
225 Tynset opplæringscenter	3.654.894	3.388.000	3.388.000	1.905.437
230 PP-Tjenesten	2.659.384	2.737.600	2.719.000	2.527.334
250 Tynset barnehage	35.619.132	38.116.611	38.072.000	35.704.784
300 Helsetjenesten	21.689.974	22.295.100	22.261.000	19.956.763
310 Helse og omsorg generelt	4.295.811	5.191.000	5.191.000	4.124.170
340 Barnevernstjenesten	8.414.192	7.483.600	7.465.000	8.279.295
345 Nav kommune	5.601.221	5.091.000	5.091.000	5.240.089
350 Tjenesten for funksjonshemmede	28.482.003	29.543.703	29.490.000	27.980.801
360 Hjemmetjenesten	40.171.191	38.704.895	38.187.000	34.422.638
370 Institusjonstjenesten	44.499.882	46.198.323	46.090.000	51.404.061
400 Kulturtjenesten	7.035.187	7.073.000	7.073.000	6.645.665
500 Kirke og trossamfunn	5.292.570	5.164.000	5.164.000	5.313.760
600 Tekniske tjenester	9.486.704	10.779.300	10.257.000	9.004.543
610 Bygningsdrift	32.996.117	32.304.600	19.346.000	33.663.329
650 Plan, byggesak og geodata	3.828.011	3.882.300	3.869.000	3.453.512
TOTALT	357.126.613	363.779.400	349.858.000	351.625.235
<i>Ikke med i 1A eller totalsummen</i>				
8010 Konesjonskraft	-1.752.490	-2.550.000	-2.550.000	-5.759.300
8202 Sykehjem kapital utgifter	-1.566.397	-1.690.000	-1.690.000	-1.695.748
8203 Skolelokaler kapital utgifter	-473.562	-740.000	-740.000	-765.235
8205 Kirkebygg kapital utgifter	-38.070	0	0	-60.996
8400 Motpost internfordeling renter	-412.565	-413.000	-413.000	100.024
8400 Motpost avskrivning	-16.925.620	-16.940.400	-3.019.000	-1.327.729
8501 Omkostninger	90.782	20.000	20.000	27.382
8700 Premieavvik pensjon	-3.068.193	-14.040.000	-14.040.000	-5.509.958
8701 Premieavvik amortisering	4.824.810	5.000.000	5.000.000	4.346.471
8710 Bruk av premiefond KLP	-5.095.085	0	0	-5.244.372
Sum	-24.416.390	-31.353.400	-17.432.000	-15.889.461
Overført til skjema 1A:	332.710.223	332.426.000	332.426.000	335.735.774



Økonomiske oversikter

50 TYNSET KOMMUNE - 2017

	Regnskap	Reg. budsjett	Oppr.budsjett	Regnskap i fjor
Regnskapsskjema 2A - investering				
Investeringer i anleggsmidler	50.431.670,81	36.645.746,00	30.952.000,00	56.570.781,00
Utlån og forskutteringer	2.775.000,00	4.000.000,00	4.000.000,00	3.962.302,00
Kjøp av aksjer og andeler	1.573.720,00	1.300.000,00	1.300.000,00	0,00
Avdrag på lån	1.215.288,00	1.000.000,00	1.000.000,00	2.685.717,00
Dekning av tidligere års udekket	0,00	0,00	0,00	0,00
Avsetninger	5.428.323,40	0,00	0,00	10.819.973,00
Årets finansieringsbehov	61.424.002,50	42.945.746,00	37.252.000,00	74.038.773,00
Finansiert slik:				
Bruk av lånemidler	44.873.225,05	32.328.746,00	26.635.000,00	48.752.328,00
Inntekter fra salg av anleggsmidler	541.061,00	0,00	0,00	207.770,00
Tilskudd til investeringer	0,00	0,00	0,00	0,00
Kompensasjon for merverdiavgift	4.940.491,86	0,00	0,00	0,00
Mottatte avdrag på utlån og refusjoner	5.077.023,55	5.417.000,00	5.417.000,00	13.618.674,00
Andre inntekter	0,00	0,00	0,00	0,00
Sum ekstern finansiering	55.431.801,46	37.745.746,00	32.052.000,00	62.578.773,00
Overført fra driftsregnskapet	0,00	0,00	0,00	0,00
Bruk av tidligere års udisponert	0,00	0,00	0,00	0,00
Bruk av avsetninger	5.992.201,04	5.200.000,00	5.200.000,00	11.460.000,00
Sum finansiering	61.424.002,50	42.945.746,00	37.252.000,00	74.038.773,00
Udekket/udisponert	0,00	0,00	0,00	0,00



50 TYNSET KOMMUNE 2017

SKJEMA 2B

	Regnskap 2017	Buds(end) 2017	Budsjett 2017
Virksomhet: 950 Investering			
Ansvar: 0181 ENØK-TILTAK ADM.LOKALER			
02300 PÅKOSTNING OG OMBYGGING	968.912	0	0
02301 NYANLEGG	3.351.271	0	0
04290 MVA-BETALT	1.019.986	0	0
07000 REFUSJON FRA STATEN	-28.458	0	0
Sum ansvar: 0181 ENØK-TILTAK ADM.LOKALER	5.311.711	0	0
Ansvar: 0183 FORNYING KOMMUNESTYRESAL			
02300 PÅKOSTNING OG OMBYGGING	110.490	0	0
02301 NYANLEGG	1.587.904	1.600.000	800.000
04290 MVA-BETALT	406.902	200.000	200.000
Sum ansvar: 0183 FORNYING KOMMUNESTYRESAL	2.105.296	1.800.000	1.000.000
Ansvar: 0186 FORNYING RÅDHUSET			
02300 PÅKOSTNING OG OMBYGGING	7.715	0	0
02301 NYANLEGG	114.193	160.000	160.000
04290 MVA-BETALT	30.477	40.000	40.000
Sum ansvar: 0186 FORNYING RÅDHUSET	152.385	200.000	200.000
Ansvar: 0207 SYKKELPARKERING			
02301 NYANLEGG	651.832	0	400.000
04290 MVA-BETALT	150.656	0	100.000
Sum ansvar: 0207 SYKKELPARKERING	802.488	0	500.000
Ansvar: 0213 TYNSET BARNESKOLE			
02301 NYANLEGG	0	0	80.000
04290 MVA-BETALT	0	0	20.000
07001 SPILLEMIDLER	0	0	-50.000
Sum ansvar: 0213 TYNSET BARNESKOLE	0	0	50.000
Ansvar: 0215 TYNSET BARNESKOLE LEKEPARK			
02301 NYANLEGG	-1.691	0	0
04290 MVA-BETALT	-423	0	0
Sum ansvar: 0215 TYNSET BARNESKOLE LEKEPARK	-2.114	0	0
Ansvar: 0218 KVIKNE SKOLE - BALLBINGE			
02301 NYANLEGG	479.524	342.000	342.000
04290 MVA-BETALT	118.651	85.000	85.000
07001 SPILLEMIDLER	-277.000	-277.000	-277.000
Sum ansvar: 0218 KVIKNE SKOLE - BALLBINGE	321.175	150.000	150.000
Ansvar: 0220 TYNSET UNGDOMSSKOLE			
02301 NYANLEGG	32.420	0	0
04290 MVA-BETALT	9.711	0	0
Sum ansvar: 0220 TYNSET UNGDOMSSKOLE	42.131	0	0
Ansvar: 0224 TYNSET US AKTIVITETSPARK			
02301 NYANLEGG	15.683	0	480.000
04290 MVA-BETALT	2.931	0	120.000
07001 SPILLEMIDLER	0	0	-600.000
Sum ansvar: 0224 TYNSET US AKTIVITETSPARK	18.614	0	0
Ansvar: 0225 TYNSET US TUFTEPARK			
02301 NYANLEGG	94.450	0	0
04290 MVA-BETALT	23.612	0	0



50 TYNSET KOMMUNE 2017

	Regnskap 2017	Buds(end) 2017	Budsjett 2017
Sum ansvar: 0225 TYNSET US TUFTEPARK	118.062	0	0
Ansvar: 0227 TYNSET US/BS BULDREVEGG			
02301 NYANLEGG	53.644	50.000	100.000
04290 MVA-BETALT	10.951	12.500	25.000
05480 AVSETNING UBUNDNE INV. FOND	40.158	0	0
07001 SPILLEMIDLER	-50.000	-50.000	-50.000
Sum ansvar: 0227 TYNSET US/BS BULDREVEGG	54.753	12.500	75.000
Ansvar: 0228 KUNSTGRESSBANE			
02301 NYANLEGG	741.375	530.000	0
04290 MVA-BETALT	179.173	132.500	0
07001 SPILLEMIDLER	-600.000	-600.000	0
Sum ansvar: 0228 KUNSTGRESSBANE	320.548	62.500	0
Ansvar: 0229 TY/TB PARKERING			
02301 NYANLEGG	4.921	480.000	0
04290 MVA-BETALT	990	120.000	0
05480 AVSETNING UBUNDNE INV. FOND	44.089	0	0
07001 SPILLEMIDLER	-50.000	-50.000	0
Sum ansvar: 0229 TY/TB PARKERING	0	550.000	0
Ansvar: 0255 NYE TRONSTUA BARNEHAGE			
02300 PÅKOSTNING OG OMBYGGING	43.742	0	0
02301 NYANLEGG	2.446.792	0	0
04290 MVA-BETALT	617.807	0	0
Sum ansvar: 0255 NYE TRONSTUA BARNEHAGE	3.108.341	0	0
Ansvar: 0257 TRONSTUA/ SKOGLY "PARKOMRÅDE"			
02301 NYANLEGG	0	80.000	80.000
04290 MVA-BETALT	0	20.000	20.000
Sum ansvar: 0257 TRONSTUA/ SKOGLY "PARKOMRÅDE"	0	100.000	100.000
Ansvar: 0258 SKOGSTUA BARNEHAGE - TILBYGG/OMBYGGING			
02301 NYANLEGG	138.810	0	0
04290 MVA-BETALT	34.703	0	0
Sum ansvar: 0258 SKOGSTUA BARNEHAGE - TILBYGG/OMBYGG	173.513	0	0
Ansvar: 0290 SVØMMEHALLEN			
02300 PÅKOSTNING OG OMBYGGING	15.730	0	0
Sum ansvar: 0290 SVØMMEHALLEN	15.730	0	0
Ansvar: 0291 TAK SVØMMEHALLEN			
02300 PÅKOSTNING OG OMBYGGING	40.040	0	0
02301 NYANLEGG	322.164	0	0
04290 MVA-BETALT	80.541	0	0
Sum ansvar: 0291 TAK SVØMMEHALLEN	442.745	0	0
Ansvar: 0351 OMSORGSBOLIGER TFF			
02300 PÅKOSTNING OG OMBYGGING	7.820	0	0
02301 NYANLEGG	257.150	0	0
04290 MVA-BETALT	66.243	0	0
Sum ansvar: 0351 OMSORGSBOLIGER TFF	331.213	0	0
Ansvar: 0352 LITUN SENTER, OMBYGGING			
02300 PÅKOSTNING OG OMBYGGING	281.868	0	0



50 TYNSET KOMMUNE 2017

	Regnskap 2017	Buds(end) 2017	Budsjett 2017
04290 MVA-BETALT	57.906	0	0
Sum ansvar: 0352 LITUN SENTER, OMBYGGING	339.774	0	0
Ansvar: 0353 OMBYGGING BOFELLESSKAP TFF			
02301 NYANLEGG	146.784	96.000	96.000
04290 MVA-BETALT	36.696	24.000	24.000
Sum ansvar: 0353 OMBYGGING BOFELLESSKAP TFF	183.480	120.000	120.000
Ansvar: 0354 VA-STOL, TFF			
02000 KJØP AV INV., UTSTYR OG MASKINER	0	64.000	64.000
02301 NYANLEGG	65.156	0	0
04290 MVA-BETALT	16.289	16.000	16.000
Sum ansvar: 0354 VA-STOL, TFF	81.445	80.000	80.000
Ansvar: 0356 LITUN BASSENG OG GARDEROBE			
02300 PÅKOSTNING OG OMBYGGING	514.869	0	0
02301 NYANLEGG	6.989	4.800.000	4.800.000
04290 MVA-BETALT	130.464	1.200.000	1.200.000
Sum ansvar: 0356 LITUN BASSENG OG GARDEROBE	652.322	6.000.000	6.000.000
Ansvar: 0361 OMBYGGING FURUMOEN			
02300 PÅKOSTNING OG OMBYGGING	66.540	0	0
02301 NYANLEGG	3.867.952	0	0
04290 MVA-BETALT	969.422	0	0
Sum ansvar: 0361 OMBYGGING FURUMOEN	4.903.914	0	0
Ansvar: 0362 ENAN - BRANNVARSLINGSANLEGG			
02300 PÅKOSTNING OG OMBYGGING	352.344	0	0
02301 NYANLEGG	162.986	0	0
04290 MVA-BETALT	118.990	0	0
Sum ansvar: 0362 ENAN - BRANNVARSLINGSANLEGG	634.320	0	0
Ansvar: 0364 FURUMOEN - BRANNVARSLINGSANLEGG			
02300 PÅKOSTNING OG OMBYGGING	9.842	0	0
02301 NYANLEGG	354.897	0	0
04290 MVA-BETALT	88.724	0	0
Sum ansvar: 0364 FURUMOEN - BRANNVARSLINGSANLEGG	453.463	0	0
Ansvar: 0366 UTFASING ANALOG TRYGGHETSALARM			
02000 KJØP AV INV., UTSTYR OG MASKINER	0	280.000	280.000
02301 NYANLEGG	0	70.000	70.000
Sum ansvar: 0366 UTFASING ANALOG TRYGGHETSALARM	0	350.000	350.000
Ansvar: 0373 TJØNNMOSENERET - OMBYGGING			
02301 NYANLEGG	17.680	0	0
04290 MVA-BETALT	4.420	0	0
Sum ansvar: 0373 TJØNNMOSENERET - OMBYGGING	22.100	0	0
Ansvar: 0374 TJØNNMOKAFEEN			
02300 PÅKOSTNING OG OMBYGGING	4.921	0	0
02301 NYANLEGG	142.928	0	0
Sum ansvar: 0374 TJØNNMOKAFEEN	147.849	0	0
Ansvar: 0375 TJØNNMOSENERET ALT. OPPVARMING			
02300 PÅKOSTNING OG OMBYGGING	39.368	0	0
02301 NYANLEGG	73.701	0	0



50 TYNSET KOMMUNE 2017

	Regnskap 2017	Buds(end) 2017	Budsjett 2017
04290 MVA-BETALT	18.425	0	0
Sum ansvar: 0375 TJØNNMOSENERET ALT. OPPVARMING	131.494	0	0
Ansvar: 0376 KONGSHEIM			
02301 NYANLEGG	81.765	0	0
04290 MVA-BETALT	20.441	0	0
Sum ansvar: 0376 KONGSHEIM	102.206	0	0
Ansvar: 0470 TILFØRSELSLØYPE			
02301 NYANLEGG	0	240.000	240.000
04290 MVA-BETALT	0	60.000	60.000
04700 OVERFØRING TIL PRIVATE	300.000	0	0
Sum ansvar: 0470 TILFØRSELSLØYPE	300.000	300.000	300.000
Ansvar: 0480 KULTURHUSET			
02300 PÅKOSTNING OG OMBYGGING	209.685	400.000	400.000
04290 MVA-BETALT	186.692	100.000	100.000
Sum ansvar: 0480 KULTURHUSET	396.377	500.000	500.000
Ansvar: 0503 KVIKNE KIRKE, RESTAURERING			
02300 PÅKOSTNING OG OMBYGGING	860.125	0	0
02301 NYANLEGG	-860.125	0	0
04700 OVERFØRING TIL PRIVATE	1.634.928	0	0
Sum ansvar: 0503 KVIKNE KIRKE, RESTAURERING	1.634.928	0	0
Ansvar: 0509 TYNSET KIRKE - NYTT ORGEL			
02301 NYANLEGG	0	1.100.000	1.100.000
04700 OVERFØRING TIL PRIVATE	1.100.000	0	0
Sum ansvar: 0509 TYNSET KIRKE - NYTT ORGEL	1.100.000	1.100.000	1.100.000
Ansvar: 0600 UTBYGGINGSOMRÅDER BOLIGER			
02700 KONSULENTTJENESTER	39.600	0	0
04290 MVA-BETALT	9.900	0	0
05480 AVSETNING UBUNDNE INV. FOND	597.572	0	0
06701 SALG AV TOMTER	-647.072	0	0
Sum ansvar: 0600 UTBYGGINGSOMRÅDER BOLIGER	0	0	0
Ansvar: 0601 UTBYGGINGSOMRÅDE INDUSTRI			
01951 GEBYRER	1.050	0	0
01952 TINGL.GEBYR/DOK.AVGIFT	2.400	0	0
02301 NYANLEGG	0	1.500.000	1.500.000
04290 MVA-BETALT	600	0	0
06701 SALG AV TOMTER	106.011	0	0
07700 REFUSJON FRA ANDRE	-67.748	0	0
09480 BRUK AV UBUNDNE INV.FOND	-42.314	0	0
Sum ansvar: 0601 UTBYGGINGSOMRÅDE INDUSTRI	0	1.500.000	1.500.000
Ansvar: 0602 UTLEIEBOLIGER			
01950 KOMMUNALE GEBYRER	40.798	0	0
02300 PÅKOSTNING OG OMBYGGING	2.816.094	0	0
02301 NYANLEGG	9.996.112	3.200.000	4.000.000
04290 MVA-BETALT	0	1.000.000	1.000.000
07000 REFUSJON FRA STATEN	0	-2.000.000	-2.000.000
Sum ansvar: 0602 UTLEIEBOLIGER	12.853.005	2.200.000	3.000.000
Ansvar: 0605 GEOVEKSTPROSJEKT NORD-ØSTERDAL			



50 TYNSET KOMMUNE 2017

	Regnskap 2017	Buds(end) 2017	Budsjett 2017
02700 KONSULENTTJENESTER	0	240.000	240.000
03000 KJØP FRA STATEN	126.931	0	0
04290 MVA-BETALT	0	60.000	60.000
Sum ansvar: 0605 GEOVEKSTPROSJEKT NORD-ØSTERDAL	126.931	300.000	300.000
Ansvar: 0615 BRANNGARASJE			
02300 PÅKOSTNING OG OMBYGGING	192.104	0	0
02301 NYANLEGG	380.595	5.440.000	5.440.000
04290 MVA-BETALT	100.454	1.360.000	1.360.000
Sum ansvar: 0615 BRANNGARASJE	673.153	6.800.000	6.800.000
Ansvar: 0621 VANNLEDNINGER			
02300 PÅKOSTNING OG OMBYGGING	526.956	0	0
02301 NYANLEGG	74.940	650.000	650.000
Sum ansvar: 0621 VANNLEDNINGER	601.896	650.000	650.000
Ansvar: 0622 DUBLERING VANNLEDN FRA HØYDEBASSENG			
02301 NYANLEGG	0	500.000	500.000
02700 KONSULENTTJENESTER	89.160	0	0
Sum ansvar: 0622 DUBLERING VANNLEDN FRA HØYDEBASSEN	89.160	500.000	500.000
Ansvar: 0623 VANNLEDNINGER FYLKESVEI 30			
02300 PÅKOSTNING OG OMBYGGING	139.076	0	0
Sum ansvar: 0623 VANNLEDNINGER FYLKESVEI 30	139.076	0	0
Ansvar: 0630 AVLØPSLEDNINGER			
02300 PÅKOSTNING OG OMBYGGING	280.817	0	0
02301 NYANLEGG	49.960	650.000	650.000
Sum ansvar: 0630 AVLØPSLEDNINGER	330.777	650.000	650.000
Ansvar: 0632 UTBYGGING AVLØP BYGDA			
02301 NYANLEGG	0	3.800.000	3.800.000
02700 KONSULENTTJENESTER	70.715	0	0
07700 REFUSJON FRA ANDRE	0	-1.440.000	-1.440.000
Sum ansvar: 0632 UTBYGGING AVLØP BYGDA	70.715	2.360.000	2.360.000
Ansvar: 0635 RENSEANLEGG SENTRUM			
02300 PÅKOSTNING OG OMBYGGING	9.842	0	0
02301 NYANLEGG	36.155	0	0
Sum ansvar: 0635 RENSEANLEGG SENTRUM	45.997	0	0
Ansvar: 0639 AVLØPSLEDNINGER FYLKESVEI30			
02300 PÅKOSTNING OG OMBYGGING	80.000	0	0
Sum ansvar: 0639 AVLØPSLEDNINGER FYLKESVEI30	80.000	0	0
Ansvar: 0665 OPPRUSTING KOMMUNALE VEIER			
02300 PÅKOSTNING OG OMBYGGING	272.703	0	0
02301 NYANLEGG	0	200.000	200.000
02800 GRUNNERVERV	-30.000	0	0
04290 MVA-BETALT	55.676	50.000	50.000
Sum ansvar: 0665 OPPRUSTING KOMMUNALE VEIER	298.379	250.000	250.000
Ansvar: 0667 AREAL ARKIVTOMT			
01951 GEBYRER	145.845	0	0
01952 TINGL.GEBYR/DOK.AVGIFT	12.820	0	0
02301 NYANLEGG	22.325	0	0



50 TYNSET KOMMUNE 2017

	Regnskap 2017	Buds(end) 2017	Budsjett 2017
02800 GRUNNERVERV	5.693.746	5.693.746	0
04290 MVA-BETALT	3.205	0	0
Sum ansvar: 0667 AREAL ARKIVTOMT	5.877.941	5.693.746	0
Ansvar: 0669 UTBYGGING KOMMUNALE VEIER			
02300 PÅKOSTNING OG OMBYGGING	20.075	0	0
04290 MVA-BETALT	5.019	0	0
Sum ansvar: 0669 UTBYGGING KOMMUNALE VEIER	25.094	0	0
Ansvar: 0685 KRULLHAUGEN VANN			
02301 NYANLEGG	74.677	0	0
Sum ansvar: 0685 KRULLHAUGEN VANN	74.677	0	0
Ansvar: 0686 KRULLHAUGEN AVLØP			
02301 NYANLEGG	94.583	0	0
Sum ansvar: 0686 KRULLHAUGEN AVLØP	94.583	0	0
Ansvar: 0687 KRULLHAUGEN VEI			
02301 NYANLEGG	351.614	0	0
04290 MVA-BETALT	87.904	0	0
Sum ansvar: 0687 KRULLHAUGEN VEI	439.518	0	0
Ansvar: 0690 JØRGENSMOEN VANN			
02301 NYANLEGG	833.638	0	0
02700 KONSULENTTJENESTER	38.138	0	0
07700 REFUSJON FRA ANDRE	-871.776	0	0
Sum ansvar: 0690 JØRGENSMOEN VANN	0	0	0
Ansvar: 0691 JØRGENSMOEN AVLØP			
02301 NYANLEGG	901.704	0	0
02700 KONSULENTTJENESTER	38.138	0	0
07700 REFUSJON FRA ANDRE	-939.842	0	0
Sum ansvar: 0691 JØRGENSMOEN AVLØP	0	0	0
Ansvar: 0692 JØRGENSMOEN VEI/GATELYS			
02301 NYANLEGG	1.064.658	0	0
04290 MVA-BETALT	266.165	0	0
07290 MVA-REFUSJON INVESTERINGER	-266.165	0	0
07700 REFUSJON FRA ANDRE	-1.064.658	0	0
Sum ansvar: 0692 JØRGENSMOEN VEI/GATELYS	0	0	0
Ansvar: 0731 HOLMEN FARTT OMBYGGING			
02301 NYANLEGG	936	0	0
04290 MVA-BETALT	234	0	0
Sum ansvar: 0731 HOLMEN FARTT OMBYGGING	1.170	0	0
Ansvar: 0732 HOLMEN VOKSENPPLÆRING OMBYGGING			
02300 PÅKOSTNING OG OMBYGGING	9.842	0	0
02301 NYANLEGG	39.468	0	0
04290 MVA-BETALT	9.956	0	0
Sum ansvar: 0732 HOLMEN VOKSENPPLÆRING OMBYGGING	59.265	0	0
Ansvar: 0740 GRUNNEIENDOMMER			
01952 TINGL.GEBYR/DOK.AVGIFT	32.870	0	0
Sum ansvar: 0740 GRUNNEIENDOMMER	32.870	0	0



50 TYNSET KOMMUNE 2017

	Regnskap 2017	Buds(end) 2017	Budsjett 2017
Ansvar: 0880 EGENKAPITALINNSKUDD			
05291 EGENKAPITALINNSKUDD KLP	1.573.720	1.300.000	1.300.000
Sum ansvar: 0880 EGENKAPITALINNSKUDD	1.573.720	1.300.000	1.300.000
Ansvar: 0885 FELLE FINANSIERING			
09100 BRUK INVESTERINGSLÅN	-42.098.225	-28.328.746	-22.635.000
09480 BRUK UBUNDNE INVESTERINGSFOND	-5.789.965	-5.200.000	-5.200.000
Sum ansvar: 0885 FELLE FINANSIERING	-47.888.190	-33.528.746	-27.835.000
Ansvar: 0892 MVA.KOMP. INVESTERINGER			
05480 AVSETNING UBUNDNE INV. FOND	4.674.327	0	0
07290 MVA-REFUSJON INVESTERINGER	-4.674.327	0	0
Sum ansvar: 0892 MVA.KOMP. INVESTERINGER	0	0	0
Ansvar: 0920 FORMIDLINGSLÅN			
05100 AVDRAG FORMIDLINGSLÅN	1.215.288	1.000.000	1.000.000
05200 UTLÅN FORMIDLINGSLÅN	2.775.000	4.000.000	4.000.000
05500 AVSETNING BUNDNE INV. FOND	72.177	0	0
09101 BRUK FORMIDLINGSLÅN	-2.775.000	-4.000.000	-4.000.000
09200 MOTTATTE AVDRAG FORMIDLINGSLÅN	-967.621	-1.000.000	-1.000.000
09201 MOTTATTE EKSTRAORDINÆRE AVDRAG FORMIDLING	-159.922	0	0
09580 BRUK BUNDNE INVESTERINGSFOND	-159.922	0	0
Sum ansvar: 0920 FORMIDLINGSLÅN	0	0	0
Sum virksomhet: 950 Investering	0	0	0
TOTALT	0	0	0



50 TYNSET KOMMUNE (2017) - År 2017

	Regnskap 2017	Buds(end) 2017	Budsjett 2017
Virksomhet: 100 Politikk + diverse			
1000 KOMMUNESTYRE OG FORMANNSKAP	3.010.059	2.962.600	2.962.600
1010 DIVERSE RÅD OG UTVALG	25.933	74.600	74.600
1020 ELDRERÅDET	81.577	93.100	93.100
1021 DE UNGES RÅD	4.279	13.000	13.000
1022 INTERNASJONALT RÅD	1.196	7.000	7.000
1040 TAKST/OVERTAKSTNEMND EIEND.SK	6.986	55.200	55.200
1070 TILSKUDD POLITISKE PARTIER	100.001	100.000	100.000
1080 STORTINGS- OG KOMMUNEVALG	309.928	289.500	289.500
1100 KONTROLL OG TILSYN	615.158	770.000	770.000
Sum virksomhet: 100 Politikk + diverse	4.155.117	4.365.000	4.365.000
Virksomhet: 120 Rådmann, stab og diverse			
1200 SENTRALADMINISTRASJONEN	8.550.669	8.290.500	8.290.500
1210 BEREDSKAP	20.154	13.300	13.300
1300 FORSIKRING OG KONTINGENTER	739.039	750.500	750.500
1310 KONTINGENT LVK	68.583	81.500	81.500
1320 IKT	186.909	291.100	221.500
1330 EKSTERNE IKT TJENESTER	5.807.184	5.990.876	5.690.100
1350 LÆRLINGER	0	509.561	1.613.300
1400 PERSONALTILTAK	1.368.142	1.529.500	1.529.500
1405 TYNSET FRIVILLIGSENTRAL	612.844	615.000	615.000
1500 SERVICETORGET	2.268.944	2.413.600	2.413.600
1510 INFORMASJON	293.315	170.000	170.000
3401 FOREBYGGENDE EDRUSKAPSVERN	-44.093	0	0
7001 FLYTT HIT	0	11.000	11.000
7005 INTERKOMMUNAL NÆRINGSKONSULENT	609	0	0
7200 LANDBRUK, ADMINISTRASJON	2.274.167	2.300.000	2.300.000
7410 SKOGEIENDOMMER	16.557	13.200	13.200
7420 KOMMUNENS UTMARKSEIENDOMMER	-12.161	44.200	24.000
7450 NÆRINGSSTØTTE FRA DRIFT	217.320	140.000	140.000
7500 MILJØVERN, ADMINISTRASJON	300.000	300.000	300.000
7551 JEGERPRØVEN	-3.500	0	0
Sum virksomhet: 120 Rådmann, stab og diverse	22.664.682	23.463.838	24.177.000
Virksomhet: 200 Grunnskolen generelt			
2000 SKOLEADMINISTRASJON	1.202.196	1.285.700	1.285.700
2010 GRUNNSKOLEN GENERELT	2.424.709	2.331.300	2.331.300
2020 GRUNNSKOLEN, SKYSS	3.177.937	3.224.000	3.224.000
Sum virksomhet: 200 Grunnskolen generelt	6.804.842	6.841.000	6.841.000
Virksomhet: 211 Fåset skole og barnehage			
2110 FÅSET SKOLE	7.064.101	7.110.000	7.110.000
2400 SFO FÅSET BARNESKOLE	112.737	116.100	116.100
2550 FÅSET BARNEHAGE	1.926.814	2.189.900	2.189.900
2551 FÅSET BARNEHAGE, DIPILLEN	11.154	0	0
Sum virksomhet: 211 Fåset skole og barnehage	9.114.806	9.416.000	9.416.000
Virksomhet: 212 Tyllidalen skole			
2120 TYLLDALEN SKOLE	4.036.809	4.452.200	4.452.200
2410 SFO TYLLDALEN BARNESKOLE	179.398	215.800	215.800
Sum virksomhet: 212 Tyllidalen skole	4.216.206	4.668.000	4.668.000
Virksomhet: 213 Tynset barneskole			
2130 TYNSET BARNESKOLE	26.195.877	26.213.301	25.933.600
2180 SPES.PED OPPLÆRINGSSENTERET	1.310.585	0	0



50 TYNSET KOMMUNE (2017) - År 2017

	Regnskap 2017	Buds(end) 2017	Budsjett 2017
2420 SFO TYNSET BARNESKOLE	-532.505	-261.100	-261.100
2800 TYNSET OPPL.SENTER SPES. PED	30.202	1.124.500	1.124.500
Sum virksomhet: 213 Tynset barneskole	27.004.159	27.076.701	26.797.000
Virksomhet: 215 Kvikne skole og barnehage			
2150 KVIKNE SKOLE	7.318.154	7.311.000	7.311.000
2430 SFO KVIKNE BARNESKOLE	40.570	126.800	126.800
2520 KVIKNE BARNEHAGE	1.908.636	2.338.200	2.338.200
Sum virksomhet: 215 Kvikne skole og barnehage	9.267.361	9.776.000	9.776.000
Virksomhet: 220 Tynset ungdomsskole			
2200 TYNSET UNGDOMSSKOLE	20.173.164	20.219.829	20.155.000
Sum virksomhet: 220 Tynset ungdomsskole	20.173.164	20.219.829	20.155.000
Virksomhet: 225 Tynset opplæringscenter			
2811 TYNSET OPPL.SENTER INNFØRINGSKLASSE	1.312.507	1.515.830	1.515.830
2812 KOORDINERING FLYKTNINGEBOSETTING OG -INTEGRE	1.259.133	1.582.770	1.582.770
3430 INTRODUKSJONSORDNINGEN	825.746	0	0
3431 KAFEDRIFT HOLMEN	257.508	289.400	289.400
Sum virksomhet: 225 Tynset opplæringscenter	3.654.894	3.388.000	3.388.000
Virksomhet: 230 PP-Tjenesten			
2390 PPT FØRSKOLE TYNSET	462.307	495.000	495.000
2391 PPT GRUNNSKOLE TYNSET	1.636.654	1.738.600	1.720.000
2392 PPT VOKSNE TYNSET	231.153	250.000	250.000
2396 LOGOPED TYNSET	329.270	254.000	254.000
Sum virksomhet: 230 PP-Tjenesten	2.659.384	2.737.600	2.719.000
Virksomhet: 250 Tynset barnehage			
2500 BARNEHAGEADMINISTRASJON	1.384.614	1.336.800	1.336.800
2501 STYRKET TILBUD FØRSKOLEBARN	4.602.341	4.935.900	4.935.900
2502 BARNEHAGER GENERELT	631.267	596.700	596.700
2510 HAVERSLIA BARNEHAGE	6.471.632	6.702.034	6.688.900
2530 SKOGSTUA BARNEHAGE	6.248.920	6.751.200	6.751.200
2540 TRONSTUA BARNEHAGER	8.399.820	9.257.927	9.226.450
2580 PRIVATE BARNEHAGER	7.880.538	8.536.050	8.536.050
Sum virksomhet: 250 Tynset barnehage	35.619.132	38.116.611	38.072.000
Virksomhet: 300 Helsetjenesten			
3000 ADMINISTRASJON	1.286.311	1.185.599	1.185.599
3100 FASTLEGETJENESTEN	765.768	745.101	745.101
3104 KOMMUNAL LEGETJENESTE	5.728.214	6.195.400	6.176.800
3111 AKUTTMEDISIN LEGEVAKT	-17.000	0	0
3112 ANDEL LEGEVAKT TYNSET	1.292.761	1.477.500	1.477.500
3113 ANDEL AMK/LV-CENTRAL TYNSET	1.056.230	962.600	962.600
3200 HELSESTASJONS-/SKOLEHELSETJ.	3.128.844	3.300.300	3.300.300
3203 HELSEOPPLYSNINGSUTVALGET	0	5.000	5.000
3210 HELSESØSTERPROSJEKT VIDEREgåENDE SKOLE	-532	0	0
3220 FYSIOTERAPITJENESTEN	2.449.408	2.356.100	2.356.100
3300 ERGOTERAPITJENESTEN	1.201.658	1.223.500	1.208.000
3301 PSYKIATRI- OG RUSTJENESTEN	2.662.201	2.826.000	2.826.000
3302 SERVICE TEKNISKE HJELPEMIDLER	221.545	230.300	230.300
3303 DAGSENTER	1.633.944	1.637.700	1.637.700
3311 STØTTEKONTAKT VOKSNE	280.621	150.000	150.000
Sum virksomhet: 300 Helsetjenesten	21.689.974	22.295.100	22.261.000



50 TYNSET KOMMUNE (2017) - År 2017

	Regnskap 2017	Buds(end) 2017	Budsjett 2017
Virksomhet: 310 Helse og omsorg generelt			
3010 HELSE OG OMSORG GENERELT	943.205	1.459.500	1.459.500
3013 FELLESFUNKSJONER HELSE OG OMSORG	859.343	1.114.400	1.114.400
3015 KOMMUNALE AKUTTDØGNPLASSER	852.720	860.000	860.000
3016 DØGNTILBUD PSYKIATRI OG RUS	0	80.000	80.000
3080 VEDTAKSKONTORET	1.035.827	1.049.300	1.049.300
3101 MILJØRETTET HELSEVERN	604.716	627.800	627.800
Sum virksomhet: 310 Helse og omsorg generelt	4.295.811	5.191.000	5.191.000
Virksomhet: 340 Barnevernstjenesten			
3403 BARNEVERN TJENESTE	0	0	0
3404 BARNEVERN TILT. I FAM. TYNSET	1.616.675	467.100	467.100
3405 BARNEVERN TILT. UTENOM FAM.TYNS	3.917.218	3.919.843	3.919.843
3428 ANDEL KRISESENTER	402.053	402.000	402.000
3429 BARNEVERN TJENESTE TYNSET	2.478.246	2.694.657	2.676.057
Sum virksomhet: 340 Barnevernstjenesten	8.414.192	7.483.600	7.465.000
Virksomhet: 345 Nav kommune			
3400 SOSIALE TJENESTER	1.869.395	2.159.000	2.159.000
3407 SOSIALHJELP	3.002.101	2.212.000	2.212.000
3440 KVALIFISERINGSORDNINGEN	421.861	500.000	500.000
3442 ETABLERING	307.865	220.000	220.000
Sum virksomhet: 345 Nav kommune	5.601.221	5.091.000	5.091.000
Virksomhet: 350 Tjenesten for funksjonshemmede			
3500 PRAKTISK BISTAND, HJELP I BOLIG	-11.729.057	-3.852.097	-3.905.800
3502 DAGSENTER LITUN	-28.377	0	0
3503 STØTTEKONTAKT FUNKSJONSHEMMEDE	155.459	242.900	242.900
3504 ARBEID FOR FUNKSJONSHEMMEDE	1.006.724	1.000.000	1.000.000
3507 AKTIVISERING PSYKIATRI	0	36.200	36.200
3510 AVLASTNINGA	5.514.095	4.385.600	4.385.600
3520 LITUN SENTER	2.787.743	3.536.900	3.536.900
3540 HÅRRÅVEIEN	4.892.498	4.245.500	4.245.500
3550 OR 32/GAMMELVEIEN	11.218.572	9.274.500	9.274.500
3560 OR 25/27	14.664.346	10.674.200	10.674.200
Sum virksomhet: 350 Tjenesten for funksjonshemmede	28.482.003	29.543.703	29.490.000
Virksomhet: 360 Hjemmetjenesten			
3406 OMSORGLØNN	490.538	569.500	569.500
3600 HJEMMEBASERT OMSORG	2.293.657	2.227.595	1.709.700
3604 BRUKERSTYRT PERSONL.ASSISTANSE	2.095.999	1.985.400	1.985.400
3610 ENAN TRYGDESENTER	5.887.217	5.385.000	5.385.000
3620 FURUMOEN PENSJONÆRHJEM	7.913.776	7.459.200	7.459.200
3630 PRAKTISK BISTAND	723.078	750.800	750.800
3640 BOLIGENE TJØNNMOSENTERET	9.227.659	8.303.000	8.303.000
3650 UTEGRUPPA	11.539.267	12.024.400	12.024.400
Sum virksomhet: 360 Hjemmetjenesten	40.171.191	38.704.895	38.187.000
Virksomhet: 370 Institusjonstjenesten			
3012 UTSKRIVNINGSKLARE PASIENTER	89.026	100.000	100.000
3304 KORTTIDSAVDELING KONGSHEIM	9.292.592	8.516.900	8.516.900
3700 PLEIE, OMSORG, HJELP I INSTITUSJ	2.828.221	3.252.700	3.252.700
3701 SKJERMET AVDELING	15.942.307	17.863.100	17.863.100
3702 LANGTIDSAVDELING	13.214.420	12.895.193	12.830.000
3704 KJØKKENTJENESTEN	3.133.318	3.570.431	3.527.300
Sum virksomhet: 370 Institusjonstjenesten	44.499.882	46.198.323	46.090.000



50 TYNSET KOMMUNE (2017) - År 2017

	Regnskap 2017	Buds(end) 2017	Budsjett 2017
Virksomhet: 400 Kulturtjenesten			
2600 KULTURSKOLE	0	0	2.247.500
4000 ADMINISTRASJON KULTUR	1.180.614	889.100	889.100
4100 BIBLIOTEK	2.014.769	2.051.000	2.051.000
4220 RAMSMOEN MUSEUMSSENTER	139.600	139.500	139.500
4300 TYNSET KINO	294.793	401.100	401.100
4400 NORD-ØSTERDAL MUSIKER	208.550	230.000	230.000
4412 TILSKUDD TEATER FJELLREGIONEN	37.100	37.100	37.100
4420 MUSIKERORDNING FOR HEDMARK	0	19.500	19.500
4500 KULTURSKOLEN	2.246.437	2.247.500	0
4600 IDRETT	339.685	308.300	308.300
4700 MILJØARBEIDER/ UNGDOM	26.107	83.000	83.000
4720 BROBYGGEREN	13.230	0	0
4800 KULTURHUSET	424.577	562.600	562.600
4801 GALLERI ELGEN	-13.250	4.300	4.300
4805 TALENTSTIPENDE	20.000	20.000	20.000
4806 KULTURPRIS	20.000	0	0
4900 AKTIVITETSKORT	82.974	80.000	80.000
Sum virksomhet: 400 Kulturtjenesten	7.035.187	7.073.000	7.073.000
Virksomhet: 500 Kirke og trossamfunn			
5000 DEN NORSKE KIRKE	4.861.000	4.861.000	4.861.000
5500 TILSKUDD TROSSAMFUNN	431.570	303.000	303.000
Sum virksomhet: 500 Kirke og trossamfunn	5.292.570	5.164.000	5.164.000
Virksomhet: 600 Tekniske tjenester			
1301 ANSVARFORSIKRINGER	-136.323	125.000	125.000
6011 EIENDOMSFORVALTNING	953.644	1.184.500	1.014.600
6026 BOSTØTTE	49	0	0
6070 PARKER OG GRØNTAREALER	323.697	393.400	393.400
6075 NYTRØMOEN SENTRALIDRETTSANLEGG	92.000	283.000	283.000
6100 DRIFTSENTRAL	0	16.500	16.500
6110 BILER OG MASKINER	0	51.300	51.300
6120 DRIFT HJULLASTER	0	-34.400	-34.400
6140 RØRLEGGEBIL	0	-100	-100
6150 MINIGRAVER	0	-500	-500
6410 OFFENTLIG TOALETT	0	3.200	3.200
6500 BRANNVESEN	4.982.031	5.341.000	5.328.400
6520 FOREBYGGENDE BRANNVERN	696.413	490.000	490.000
6600 KOMMUNALE VEIER	1.847.992	2.062.800	1.892.900
6650 VEI- OG GATELYS	633.096	800.500	630.600
6903 TYNSET FLYPLASS	4.377	6.400	6.400
7400 RØSTMOEN PELSDYROMRÅDE	29.000	0	0
7430 KOMMUNENS GRUNNEIENDOMMER	-4.770	0	0
7540 FRILUFTSLIV	65.497	56.700	56.700
Sum virksomhet: 600 Tekniske tjenester	9.486.704	10.779.300	10.257.000
Virksomhet: 605 Gebyrområder			
6200 VANNLEDNINGER SENTRUM	-413.390	-370.100	-370.100
6205 TYNSET KOMM. VANNVERK SENTRUM	697.655	631.500	631.500
6230 VANNLEDNINGER YSET	-190.155	119.900	119.900
6235 TYNSET KOMM. VANNVERK YSET	108.187	128.500	128.500
6250 VANNLEDNINGER ULSET	-38.276	-29.800	-29.800
6255 TYNSET KOMM. VANNVERK ULSET	82.707	37.700	37.700
6260 VANNLEDNINGER SAVALEN	-601.548	-826.100	-826.100



50 TYNSET KOMMUNE (2017) - År 2017

	Regnskap 2017	Buds(end) 2017	Budsjett 2017
6265 TYNSET KOMM. VANNVERK SAVALEN	362.918	340.600	340.600
6270 VANNLEDNINGER TYLLDALEN	-54.859	-53.200	-53.200
6275 TYLLDALEN VANNVERK	44	5.000	5.000
6285 MIDTBYGDA VANNVERK	46.718	16.000	16.000
6300 AVLØPSLEDNINGER SENTRUM	-2.444.249	-1.701.600	-1.701.600
6305 RENSEANLEGGET SENTRUM	3.211.816	2.670.800	2.670.800
6310 AVLØPSLEDNINGER TELNESET	-71.821	-66.300	-66.300
6315 RENSEANLEGG TELNESET	51.441	31.500	31.500
6320 AVLØPSLEDNINGER YSET	-287.185	-311.200	-311.200
6325 RENSEANLEGG KVIKNE	329.839	469.800	469.800
6340 AVLØPSLEDNINGER FÅSET	-331.805	-273.200	-273.200
6345 RENSEANLEGG FÅSET	259.440	219.900	219.900
6350 AVLØPSLEDNINGER ULSET	-57.843	-61.200	-61.200
6355 AVLØPSANLEGG ULSET	36.694	31.500	31.500
6360 AVLØPSLEDNINGER SAVALEN	-954.291	-1.230.900	-1.230.900
6365 AVLØPSANLEGG SAVALEN	291.234	244.100	244.100
6370 AVLØPSLEDNINGER TYLLDALEN	-76.486	-53.700	-53.700
6375 RENSEANLEGG TYLLDALEN	43.215	30.500	30.500
Sum virksomhet: 605 Gebyrområder	0	0	0
Virksomhet: 610 Bygningsdrift			
1800 STABSAVD.+ 9 OG 10 ET. LOKALER	716.705	746.900	570.900
1801 RÅDHUSET, UMLEIE EKSTERNE	-563.656	248.700	-315.300
1802 SERVICETORGET, LOKALER	155.345	162.100	124.100
1803 HOLMEN	-1.209.608	-761.700	-962.600
2019 SKOLEADM. LOKALER	77.673	80.800	61.700
2119 FÅSET SKOLE, LOKALER	1.093.776	1.065.300	664.100
2129 TYLLDALEN SKOLE, LOKALER	1.211.000	926.100	830.600
2139 TYNSET BARNESKOLE, LOKALER	3.436.484	3.298.400	2.494.400
2159 KVIKNE SKOLE, LOKALER	2.124.611	2.063.700	1.230.700
2209 TYNSET UNGDOMSSKOLE, LOKALER	2.799.841	3.257.300	2.664.600
2210 TYNSET OPPLÆRINGSS. FREMMEDSPR	1.366.655	1.180.100	847.600
2409 SFO FÅSET BARNESKOLE, LOKALER	125.049	121.600	75.800
2419 SFO TYLLDALEN BARNESK. LOKALER	159.109	122.700	109.700
2429 SFO TYNSET BARNESKOLE, LOKALER	329.078	326.200	246.700
2439 SFO KVIKNE BARNESKOLE, LOKALER	239.954	219.290	136.990
2509 BARNEHAGEADMINISTRASJ. LOKALER	24.714	25.400	19.400
2519 HAVERSLIA BARNEHAGE LOKALER	1.066.129	1.204.000	750.100
2529 KVIKNE BARNEHAGE, LOKALER	365.036	348.200	305.500
2539 SKOGSTUA BARNEHAGE, LOKALER	1.457.004	1.479.600	987.800
2549 GAMLE TRONSTUA	1.878.149	1.162.000	40.000
2559 FÅSET BARNEHAGE, LOKALER	766.115	767.100	641.100
2589 TRONSTUA BARNEHAGE, LOKALER	213.739	918.300	918.300
2609 KULTURSKOLE, LOKALER	218.519	78.000	0
2809 TYNSET OPPLSENT. SPESPED LOKAL	474.631	507.200	441.000
2908 KROPPSØVINGSLOKALER	566.938	732.000	732.000
2909 IDRETTSBYGG	1.602.522	1.485.100	1.306.900
3108 LEGETJENESTE, LOKALER	852.935	742.200	589.100
3109 MILJØRETTET HELSEVERN, LOKALER	4.341	4.300	0
3208 HELSESTASJ-/SK.HELSETJ. LOKALE	387.677	289.400	231.000
3209 BARNEPLEIE I HJEMMET LOKALER	14.469	14.500	0
3307 FYSIO/ERGOTERAPITJ. LOKALER	293.001	311.400	209.200
3308 PSYKIATR. SYKEPLEIE. LOKALER	218.275	224.700	89.000
3309 DAGSENTER, LOKALER	193.115	204.600	137.100
3409 TRYGDEBOLIGER	-15.469	223.400	144.100
3501 BOLIGER FOR FUNKSJONSHEMMEDE	-581.222	-694.600	-1.427.300



50 TYNSET KOMMUNE (2017) - År 2017

	Regnskap 2017	Buds(end) 2017	Budsjett 2017
3506 PSYKIATRIBOLIGER	425.132	-130.100	-130.100
3519 DAGSENTER LITUN. LOKALER	1.483.186	1.693.300	1.494.700
3601 FURUMOEN - BOLIGER	592.937	647.500	537.200
3602 ENAN - BOLIGER	573.118	375.500	180.100
3609 HJEMMEBASERT OMSORG, LOKALER	66.592	70.100	46.900
3706 TILRETTELAGTE BOLIGER	1.072.592	1.016.500	102.300
3708 KJØKKENTJENESTEN. LOKALER	177.709	188.000	188.000
3709 EKSPEDISJONSTJ. LOKALER	73.250	77.400	51.900
3710 BO- OG BEHANDLINGSTJ. LOKALER	3.877.493	4.049.200	2.491.700
3711 KONGSHEIM LOKALER	606.811	662.200	662.200
4009 LOKALER KULTURADMINISTRASJON	84.734	58.900	38.000
4109 BIBLIOTEK, LOKALER	658.655	575.900	341.900
4210 VOLLAN	28.789	28.800	0
4309 TYNSET KINO, LOKALER	218.519	191.500	113.500
Sum virksomhet: 610 Bygningsdrift	32.002.152	32.588.990	21.012.590
Virksomhet: 611 Bygningsdrift			
2030 SKOLEOMRÅDE	184.358	185.000	0
4709 RAMBU FRITIDSHUS, LOKALER	65.502	59.100	59.100
4809 KULTURHUSET, LOKALER	1.090.262	926.000	536.000
6009 ADM. TEKNISK, LOKALER	60.019	62.300	47.600
6020 UTLEIEBOLIGER	-406.177	-1.516.790	-2.309.290
Sum virksomhet: 611 Bygningsdrift	993.965	-284.390	-1.666.590
Virksomhet: 650 Plan, byggesak og geodata			
6040 PLANSAKER	0	-10.000	-10.000
6045 PLANSAKER TYNSET	1.347.666	1.470.073	1.470.073
6046 NÆRINGSUTVIKLING TYNSET	24.627	0	0
6055 BYGGE- OG DELINGSSAKER TYNSET	355.006	497.295	497.295
6060 KART OG OPPMÅLING	0	10.000	10.000
6061 NYDYR KING OG KONSESJONSARBEID	24.982	0	0
6065 KART- OG OPPMÅLING TYNSET	1.000.893	971.928	958.628
6067 EIENDOMSSKATT TYNSET	475.085	419.605	419.605
6082 NØ-GIS ALVDAL	0	-0	-0
6087 KDP KULTURMINNER OG MILJØER	33.105	0	0
6090 BID-PROSJEKT	38.836	0	0
6094 TRAFIKKSIKKERHETSUTVALGET	141.323	34.500	34.500
6097 ADRESSERING TYNSET	97.249	164.300	164.300
6099 KOMMUNEPLANARBEID	285.223	324.600	324.600
6604 SKILTING	4.018	0	0
Sum virksomhet: 650 Plan, byggesak og geodata	3.828.011	3.882.300	3.869.000
Virksomhet: 800 Fellesinnt og utgifter			
8000 KONSESJONSAVGIFTER	-3.553.036	-3.500.000	-3.500.000
8010 KONSESJONSKRAFT	-1.632.698	-2.397.000	-2.397.000
8100 SKATT PÅ INNTEKT OG FORMUE	-130.470.020	-125.290.000	-125.290.000
8101 EIENDOMSSKATT	-18.331.924	-18.780.000	-18.780.000
8200 STATLIG RAMMETILSKUDD	-204.456.581	-205.530.000	-205.530.000
8202 REF. KAPITALUTG. SYKEHJ/BOLIG	-1.566.397	-1.690.000	-1.690.000
8203 REF. KAPITALUTG. SKOLELOKALER	-473.562	-740.000	-740.000
8205 REF. KAPITALUTG. KIRKEBYGG	-38.070	0	0
8300 STATSTILSKUDD FLYKTNINGER	-24.141.925	-26.800.000	-26.800.000
8400 KALKULATORISKE AVSKR. OG RENTER	-18.890.658	-19.291.400	-5.370.000
8500 RENTER	5.805.929	8.815.000	8.815.000
8501 BANKGEBYR	75.205	20.000	20.000
8502 RENTER FORMIDLINGSLÅN	354.781	14.000	14.000



50 TYNSET KOMMUNE (2017) - År 2017

	Regnskap 2017	Buds(end) 2017	Budsjett 2017
8510 AVDRAG PÅ LÅN	19.009.628	19.660.000	19.660.000
8600 DISPOSISJONSFOND	20.814.985	19.814.985	17.000.000
8610 BUNDNE DRIFTSFOND	3.796.849	3.770.000	3.770.000
8700 PREMIEAVVIK PENSJON	-3.068.193	-14.040.000	-14.040.000
8701 AMORT. TIDL. ÅRS PREMIEAVVIK	4.824.810	5.000.000	5.000.000
8710 BRUK AV PREMIEFOND KLP	-5.095.085	0	0
8900 REGNSKAPSM. MER/MINDREFORBRUK	2.970.016	0	0
8910 DISP.TIDL ÅRS	-2.814.985	-2.814.985	0
Sum virksomhet: 800 Fellesinnt og utgifter	-357.126.613	-363.779.400	-349.858.000
TOTALT	0	0	0



Økonomiske oversikter

50 TYNSET KOMMUNE - 2017

	Regnskap 2017	Regnskap 2016
Oversikt - balanse		
EIENDELER		
Anleggsmidler	1.200.392.015,71	1.138.485.084,62
Herav:		
Faste eiendommer og anlegg (Note 8)	546.516.483,78	525.404.443,78
Utstyr, maskiner og transportmidler (Note 8)	3.224.288,98	4.026.349,98
Utlån	17.122.876,56	15.540.055,47
Konserninterne langsiktige fordringer	0,00	0,00
Aksjer og andeler (Note 4)	20.617.042,39	19.043.322,39
Pensjonsmidler (Note 2)	612.911.324,00	574.470.913,00
Omløpsmidler	226.585.267,40	249.970.097,75
Herav:		
Kortsiktige fordringer (Note 10)	44.159.598,94	64.239.789,43
Konserninterne kortsiktige fordringer	0,00	0,00
Premieavvik (Note 2)	27.298.947,00	29.055.564,00
Aksjer og andeler	0,00	0,00
Sertifikater	0,00	0,00
Obligasjoner	0,00	0,00
Derivater	0,00	0,00
Kasse, postgiro, bankinnskudd	155.126.730,46	156.674.744,32
SUM EIENDELER	1.426.977.283,11	1.388.455.182,37
EGENKAPITAL OG GJELD		
Egenkapital	131.604.380,71	107.706.516,89
Herav:		
Disposisjonsfond (Note 5)	45.106.391,63	38.985.313,78
Bundne driftsfond (Note 5)	55.953.078,64	47.823.338,76
Ubundne investeringsfond (Note 5)	15.273.790,44	15.749.922,84
Bundne investeringsfond (Note 5)	1.499.038,37	1.586.783,61
Regnskapsmessig mindreforbruk (Note 12)	2.724.333,06	2.814.984,69
Regnskapsmessig merforbruk	0,00	0,00
Udisponert i inv.regnskap	0,00	0,00
Udekket i inv.regnskap	0,00	0,00
Kapitalkonto (Note 6)	10.110.819,57	-190.755,79
Endring i regnskapsprinsipp som påvirker AK (drift)	0,00	0,00
Endring i regnskapsprinsipp som påvirker AK (inves)	936.929,00	936.929,00
Langsiktig gjeld	1.228.488.547,00	1.195.121.935,00
Herav:		
Pensjonsforpliktelser (Note 2)	742.319.224,00	715.522.618,00
Ihendehaverobligasjonslån	0,00	0,00
Sertifikatlån	0,00	0,00
Andre lån (Note 8)	486.169.323,00	479.599.317,00
Konsernintern langsiktig gjeld	0,00	0,00
Kortsiktig gjeld	66.724.433,11	85.626.730,48
Herav:		
Kassekredittlån	0,00	0,00
Annen kortsiktig gjeld	66.884.355,40	85.626.730,48
Derivater	0,00	0,00
Konsernintern kortsiktig gjeld	0,00	0,00
Premieavvik	0,00	0,00
SUM EGENKAPITAL OG GJELD	1.426.977.283,11	1.388.455.182,37
MEMORIAKONTI		
Memoriakonto	38.254.646,51	56.500.708,38
Herav:		
Ubrukte lånemidler (Note 1)	38.232.642,33	56.470.867,38
Ubrukte konserninterne lånemidler	0,00	0,00
Andre memoriakonti	22.004,18	29.841,00
Motkonto for memoriakonti	0,00	0,00



Økonomiske oversikter

50 TYNSET KOMMUNE - 2017

Oversikt - balanse

EIENDELER

Anleggsmidler

Herav:

Faste eiendommer og anlegg

	Regnskap 2017	Regnskap 2016
227080001 RÅDHUSET	546.516.483,78	525.404.443,78
227080003 FÅSET SKOLE	35.299.415,00	28.570.817,00
227080004 TYLLDALEN SKOLE	14.091.810,33	14.664.905,33
227080005 TYNSET BARNESKOLE	1.052.741,00	1.161.298,00
227080007 KVIKNE SKOLE	16.821.024,00	17.704.563,00
227080008 TYNSET UNGDOMSSKOLE	27.056.579,00	27.971.745,00
227080009 KROPPSØVINGSBYGGET	9.743.110,00	10.324.900,00
227080010 AAEN SKOLE	4.106.758,00	3.826.518,00
227080011 HAVERSLIA BARNEHAGE	1,00	1,00
227080012 KVIKNE BARNEHAGE	13.553.001,00	14.006.979,00
227080013 SKOGSTUA BARNEHAGE	574.925,00	617.700,00
227080014 TRONSTUA BARNEHAGE	16.489.220,00	16.807.591,00
227080015 HELSESENTERET	44.062.332,00	42.076.022,00
227080016 KVIKNE LEGEKONTOR	6.153.726,00	6.394.881,00
227080017 LITUN	123.240,00	132.760,00
227080018 TRYGDEBOLIGER	11.797.794,00	11.070.503,00
227080019 VERNEDE BOLIGER	1.435.136,00	1.514.464,00
227080020 OMSORGSBOLIGER	29.289.973,00	29.426.575,00
227080021 FURUMOEN PENSJONÆRHJEM	18.635.748,00	19.096.638,00
227080022 ENAN TRYGDESENTER	8.333.298,00	3.086.286,00
227080024 TJØNNMOSENTERET	5.043.831,00	4.604.929,00
227080025 KOMMUNALE BOLIGER	80.769.238,00	82.690.344,00
227080026 INDUSTRIOMT BANGMOEN	41.457.081,00	29.337.706,00
227080027 EIENDOMMEN ENMOEN, G. NR.195	25.349,00	25.349,00
227080031 FELLESGARASJE FOR 6 BILER	30.000,00	30.000,00
227080032 EIENDOMMEN TREKANTEN GNR. 44	27.547,00	27.547,00
227080033 KLENGSTUA SKOGFRYD 44-131/109	15.656,25	15.656,25
227080034 ALFARHEIM GNR 44 BNR 63	99.200,00	99.200,00
227080035 ANDRE EIENDOMMER	573.888,00	573.888,00
227080036 MAAGENG TIL IDRETTSANLEGG	2,00	2,00
227080037 SKOG GNR 43 BNR 5 TIL IDRETTS	1,00	1,00
227080038 EIENDOM NAUSTERMOEN GNR 111	1,00	1,00
227080039 STORJORDET KJØPT TIL PARKERIN	1,00	1,00
227080041 KONGSVEIEN 3	1,00	1,00
227080042 TOMTEPARSELL VED ØYAN SKOLE	1,00	1,00
227080045 RAMBU	1,00	1,00
227080046 KULTURHUSET	17.251.017,00	17.634.784,00
227080047 VOLLAN	783.071,00	811.860,00
227080048 BUHAUGEN GNR 44 BNR 433	1.557.350,00	1.557.350,00
227080060 RENSEANLEGG SENTRUM	32.615.306,00	32.569.309,00
227080061 LEDNINGSNETT AVLØP	33.652.969,11	32.137.053,11
227080062 GML RENSEANLEGGET TYNSET	725.231,00	725.231,00
227080064 RENSEANLEGGET SAVALEN	3.682.659,75	3.682.659,75
227080068 PUMPESTASJON KVIKNE	123.926,00	123.926,00
227080069 PUMPESTASJON SAVALEN	117.631,00	117.631,00
227080070 LEDNINGSNETT VANN	29.562.624,00	27.786.040,00
227080071 VANNVERK TYNSET	71.953,00	71.953,00
227080072 VANNVERK KVIKNE	72.632,00	72.632,00
227080073 VANNVERK SAVALEN	1.578.835,92	1.578.835,92
227080074 VANNVERK TYLLDALEN	443.743,00	443.743,00
227080077 Avskrivning vann/ avløp	-3.003.667,00	0,00
227080080 KOMMUNALE VEIER	-1.554.295,00	0,00
227080100 HOLMEN	23.333.661,00	23.775.515,00
227080600 BRANNSTASJON	897.471,00	236.945,00
228080001 SVARTHUGGUTEIGEN GNR 98 BNR	16.500,00	16.500,00
228080002 "PLANTEFELT" GAMMELDALEN 72/9	85.600,00	85.600,00
228080003 DAMMTEIGEN GAMMELDALEN 44/25	162.000,00	162.000,00
228080004 SØDALSTEIGEN S.GAMMELDALEN 4	55.000,00	55.000,00
228080005 SØDALSTEIGEN N.GAMMELDALEN 9	43.200,00	43.200,00
228080006 BRYBOTTEN GAMMELDALEN 90/1	36.000,00	36.000,00
228080007 GRØNFJELLIA ØSTRE 44/133 203 D	70.000,00	70.000,00
228080008 GRØNFJELLIA VESTRE 44/25-180 D	64.000,00	64.000,00



Økonomiske oversikter

50 TYNSET KOMMUNE - 2017

228080009 GRØNFJELLIA MIDTRE 44/25-170 D	62.000,00	62.000,00
228080010 GRØNFJELLIA TREKANT 44/34-40 D	20.000,00	20.000,00
228080012 BRENDVANGTEIGEN TUNNDALEN 9	8.000,00	8.000,00
228080013 MOSØYTEIGEN V/ØVERÅS 44/25-89	23.400,00	23.400,00
228080014 TYLLDALSKJ. V/SVARTTJØNNA 75/	367.000,00	367.000,00
228080015 FOSÅSTEIGEN,MÅNA 90/1-35/3-78/	195.000,00	195.000,00
228080016 LILLEÅSTEIGEN,MÅNA 35/13 47 DE	20.000,00	20.000,00
228080017 SAGBEKKEIGEN,MÅNA 35/13-80/66	123.000,00	123.000,00
228080018 TANGLITEIGEN,MÅNA	48.000,00	48.000,00
228080019 BARMOTEIGEN,KJÆRENG 75/79-49	20.000,00	20.000,00
228080020 GJETRYGGTEIGEN 90/1 OG 75/121	84.300,00	84.300,00
228080022 KVERNBEEKTEIGEN 240 DAA 35/64	84.000,00	84.000,00
228080024 VOLSVANGTEIGEN,HOPSÆTERKJØ	60.000,00	60.000,00
228080025 HOPSÆTERKJØLEN MOT ELGGRAV	81.000,00	81.000,00
228080026 FOSSLITEIGEN VED BRENNHAUG 99	13.600,00	13.600,00
228080027 LOMSJØTEIGEN V/LOMSJØEN 99/3	322.000,00	322.000,00
228080028 MAGNILLDALEN 72/39 M/F/L-17276	631.900,00	631.900,00
228080029 SPEKEDALEN 53/29	212.500,00	212.500,00
228080030 FOSSMARKA,KVIKNE 192/7 455DEK	70.000,00	70.000,00
228080031 LEIRAN,STØSÆTRA 153/5 2450 DEK	122.500,00	122.500,00
228080036 MAGNILA BEITELAG 98/13 175 DAA	35.000,00	35.000,00
228080037 Y. TJØNNAN I KVIKNE 166/5 8 12	3.250.000,00	3.250.000,00
228080038 RYANSETRA	916.993,00	937.206,00
228080200 UTEANLEGG SKOLENE	3.587.322,00	1.843.576,00
229080001 BOLIGTOMTEOMRÅDE AV AASTA S	105.454,80	105.454,80
229080002 BYGGETOMT GNR 44 BNR 287-288	20.672,40	20.672,40
229080003 BOLIGOMRÅDE KJØPT AV N.ARNEM	101.904,50	101.904,50
229080004 BYGGETOMTER GNR 47 BNR 54-M.	78.944,40	78.944,40
229080005 BYGGETOMTE GNR 44 BNR 428-E.S	99.848,80	99.848,80
229080006 TOMTEOMRÅDE KJØPT AV R TANG	47.676,00	47.676,00
229080007 PARSELL AV KJØLMOEN GNR 44 BN	56.713,60	56.713,60
229080008 EIENDOMMEN KJØLHAUG GNR 44 B	25.503,20	25.503,20
229080009 MAAGENG GNR 43 BNR 3	19.281,20	19.281,20
229080010 TOMTEAREAL HAUGAN BOLIGFELT-	237.836,40	237.836,40
229080011 EIENDOMMEN MILKJØLLA 44/160	13.590,00	13.590,00
229080012 PARSELL TIL INDUSTRIFELT-L.HAR	173.814,40	173.814,40
229080013 PARSELL BNR 45 BNR 10-OLA EGGE	3.968,25	3.968,25
229080014 PARSELL AV KJØLMOEN GNR 44 BN	41.384,45	41.384,45
229080015 EIENDOM KJØPT AV MARIT STØEN	85.000,00	85.000,00
229080016 TOMTEOMRÅDE TELNESET-L.FOLS	7.347,00	7.347,00
229080017 KOJEBAKKEN GNR 40 BNR 180-SAN	178.756,40	178.756,40
229080018 SAGENG GNR 72 BNR 104-GNR 71 B	246.052,73	246.052,73
229080019 BYGGETOMTER GNR 39 BNR 127 H	195.449,10	195.449,10
229080020 BYGGETOMTER GNR 40 BNR 105 H	179.761,80	179.761,80
229080021 SKOGLUND GNR 44 BNR 103 "BJ/R	60.299,00	60.299,00
229080022 TOMTEOMRÅDE FÅSET	176.977,59	176.977,59
229080023 PARSELL NYTRØAFELTET-OLE MO	185.600,00	185.600,00
229080024 TOMTEOMR. FÅSET AV KJELL OLAV	13.794,50	13.794,50
229080025 TOMTEOMR. I BRYDALEN GNR 22 B	39.500,00	39.500,00
229080026 TOMTEAREAL TYLLDALEN GNR4 BN	30.300,00	30.300,00
229080027 PARSELL AV HUGUBAKKEN 24.4 DE	119.900,00	119.900,00
229080028 TOMTEAR.HAVERSILIA GNR 42 BNR4	405.484,00	405.484,00
229080029 TOMTEAR.HAVERSILIA II-ODD SAND	1.214.710,00	1.214.710,00
229080030 INDUSTRI TOMT 44/278 KJØPT SH/H	246.538,00	246.538,00
229080031 TOMTEOMRÅDE ULSET	8.772,64	8.772,64
229080032 TOMTEPARSELL GNR 45 BNR 77	235.290,00	235.290,00
229080033 BOLIGTOMTER VIDSYN	496.794,26	496.794,26
229080034 TOMTEAREAL TJØNNMOSENTERET	1.900.000,00	1.900.000,00
Utstyr, maskiner og transportmidler	3.224.288,98	4.026.349,98
224080010 IKT-UTSTYR	42.647,98	112.215,98
224080015 GEOVEKST PROSJ	126.931,00	0,00
224080030 BUSS LITUN	280.000,00	320.000,00
224080036 TJENESTEBILER	2.477.452,00	2.787.134,00
224080060 BILER OG MASKINER DRIFTSSENTR	297.258,00	807.000,00
Utlån	17.122.876,56	15.540.055,47
222200001 UTLÅN NÆRINGSFONDET	174.990,00	174.990,00
222890000 UTLÅN SOSIALKONTORET (OBJEKT	137.071,25	201.725,79



Økonomiske oversikter

50 TYNSET KOMMUNE - 2017

222890090 UTLÅN HUSBANKMIDLER	16.810.815,31	15.163.339,68
Konserninterne langsiktige fordringer	0,00	0,00
Aksjer og andeler	20.617.042,39	19.043.322,39
221152001 ANDELER MIDT-HEDMARK BRANN O	840.000,00	840.000,00
221152002 AKSJER FIAS	95.000,00	95.000,00
221200002 A/L NORD ØSTERDAL KRAFTLAG -A	113.700,00	113.700,00
221200008 STUDENTERSAMFUNDETS HUS A/L-	1.000,00	1.000,00
221200009 A/L BIBLIOTEKSENTRALEN-ANDEL	900,00	900,00
221200011 ALVDAL SKURLAG A/L -ANDELER	17.100,00	17.100,00
221200013 STIFTELSEN FREDHEIM VERNEHEI	12.000,00	12.000,00
221200015 HAVERSLIA BORETTSLAG ANDELER	5.000,00	5.000,00
221200026 ANDELER KVIKNE UTVIKLINGSLAG	2.000,00	2.000,00
221200028 AKSJE KOMMUNEKRAFT A/S	1.000,00	1.000,00
221200029 ALFARHEIM BORETTSLAG INNSKUD	2.845.000,00	2.845.000,00
221200031 ALFARHEIM BORETTSLAG ANDELE	1.100,00	1.100,00
221200033 AKSJER NORSKE SKOGIND. NSI	1.452,75	1.452,75
221200035 ANDELER KVIKNE-RENNEBU KRAFT	16.000,00	16.000,00
221200036 EGENKAPITALINSKUDD K L P	15.795.060,00	14.221.340,00
221200039 AKSJER MESKANO AS	495.000,00	495.000,00
221200041 AKSJER TEKSTILVASK INNLANDET A	62.818,00	62.818,00
221200045 ANDELER GLOMMEN SKOG	11.548,00	11.548,00
221200046 FRIVILLIGSENTRALEN GRUNNKAP	100.000,00	100.000,00
221200048 AKSJER RØROSREGIONEN NÆRIN	50.000,00	50.000,00
221200049 AKSJER ABAKUS AS	136.363,64	136.363,64
221200050 ANDELER TYNSET ARRANGEMENT	15.000,00	15.000,00
Pensjonsmidler	612.911.324,00	574.470.913,00
220550001 PENSJONSMIDLER	612.911.324,00	574.470.913,00

Omløpsmidler

226.585.267,40

249.970.097,75

Herav:

Kortsiktige fordringer

44.159.589,94

64.239.789,43

213080004 NEGATIV LØNN F. MND KODE 8123

5.353,21

985,91

213080011 INT.KTO. KASSE

6.332,00

6.335,00

213080012 INT.KTO. MOTREGNING SKATT

-4.888,57

-4.888,75

213080022 INT.KONTO MELLOMVÆRENDE

21.081,35

17.231,29

213080030 INT.KTO OMSETNING

224.647,44

107.479,06

213080197 INT.KONTO KUNDEFORDRINGER A

-31.412,50

0,00

213200001 FORSKUDDSBETALTE KOSTNADER

1.865.514,89

5.069.931,53

213200005 UTESTÅENDE KONSESJONSKRAFT

263.937,08

790.784,14

213200010 DIV UTESTÅENDE SENTRALADM.

1.532.797,68

197.000,00

213200020 UTESTÅENDE DIV SKOLEETATEN

0,00

300.000,00

213200030 UTESTÅENDE DIV HELSE OG SOSIA

14.009.517,47

1.300,00

213200040 SKOGFOND 0437-2635

111.279,00

111.279,00

213200041 UTESTÅENDE DIV NÆRING/LANDBR

90.882,00

54.113,00

213200050 UTESTÅENDE KULTURKONTORET

31.000,00

17.700,00

213200062 DEPOSITUM AUNE TANGEN EIENDO

3.000,00

3.000,00

213200070 FORDRING PÅ LEVERANDØRER

2.567,88

100.207,94

213610001 UTESTÅENDE MVA-KOMPENSASJO

15.301,53

0,00

213610003 OPPGJØRSKONTO MVA-KOMPENS

0,00

3.138.731,00

213610004 UTESTÅENDE SPILLEMIDLER

1.982.000,00

1.005.000,00

213610030 UTESTÅENDE HELSE OG OMSORG

26.061,00

12.610.796,00

213610031 UTESTÅENDE HELSE/SOSIAL

384.386,24

8.334.000,00

213610032 UTESTÅENDE IMDi

0,00

637.000,00

213610035 UTESTÅENDE BUF-ETAT

0,00

3.829.723,00

213610062 UTESTÅ. KOMMUNAL/REGIONALDEP

5.594.082,00

8.006.320,00

213610065 UTESTÅENDE PLAN, BYGGESAK OG

0,00

569.517,73

213610069 UTESTÅENDE BOSTØTTE

20.267,00

18.528,00

213610070 UTESTÅENDE KRAV SALG AV TOMT

0,00

5.000.000,00

213610090 UTESTÅENDE NAV

0,00

28.800,00

213610092 UTESTÅENDE TREKKOPPGJØR

484.914,00

0,00

213610137 INTERIMSKONTO AVSTEMMING FR

-1.184.502,00

0,00

213610140 SYKEPENGER/FØDSELSPENGER TI

1.058.954,00

1.457.731,00

213640003 SKATTEOPPGJØR TIL GODE

818.640,75

600.355,26

213640100 TILGODE MOMS OPPGAVE 10

-1.117.058,00

0,00

213640109 INNG. MVA. MIDDELS SATS POST 15

-4.335,52

0,00

213640119 GR.LAG INNG. MVA. MIDDELS SATS

-28.903,48

0,00

213640199 MOTKONTO GR.LAG INNG. POST A

28.903,48

0,00



Økonomiske oversikter

50 TYNSET KOMMUNE - 2017

213640800 OPPGJØRSKONTO MOMSKOMP. P	2.711.022,00	0,00
213640801 MOMSKOMP. HØY SATS POST KOM	-812,56	0,00
213640803 MOMSKOMP. LAV SATS POST KOMP	-525,35	0,00
213640811 GR.LAG MOMSKOMP. HØY SATS PO	-3.250,22	0,00
213640813 GR.LAG MOMSKOMP. LAV SATS PO	-5.253,52	0,00
213640899 MOTKONTO GR.LAG MOMSKOMP. P	8.503,74	0,00
213650020 REF KOMMUNER UNDERVISNING	0,00	18.581,00
213650024 REF ALVDAL KOMMUNE INTERKOM	0,00	3.592,00
213650044 REF KOMMUNER/FYLKET KULTURTJ	0,00	13.920,00
213650050 UTESTÅENDE KOMMUNER BARNEV	0,00	18.581,00
213890001 LØNNSFORSKUDD	30.965,35	59.500,21
213890003 FORSKUDD UTLEGG	113.685,44	38.999,56
213890010 KUNDEFORDRINGER HUSLEIE	177.733,00	0,00
213890020 KUNDEFORDRINGER BARNEHAGE	286.235,61	0,00
213890022 KUNDEFORDRINGER SFO	110.512,00	0,00
213890023 KUNDEFORDRINGER SKOLE	2.996.142,00	0,00
213890030 KUNDEFORDRINGER HELSE OG OM	148.367,04	0,00
213890031 HELSE OG OMSORG RESTERENDE	1.257.608,59	0,00
213890040 KUNDEFORDRINGER KULTUR	379.812,00	0,00
213890045 HUSLEIE FOR DELBETALING	68.052,00	72.102,00
213890050 KUNDEFORDRINGER TEKNISK	1.328.221,25	0,00
213890055 KUNDEFORDRINGER PLAN, BYGGE	844.025,75	0,00
213890080 KUNDEFORDRINGER REFUSJONER	936.677,00	0,00
213890090 KUNDEFORDRINGER TILFELDIG	2.627.108,15	0,00
213890100 KUNDEFORDRINGER KOMMUNALE	1.530.897,27	0,00
213890150 INT KONTO VISMA/AGRESSO KONV	2.400.841,30	12.005.553,55
213890198 Interimskonto feilinnbetalinger OCR	2.702,17	0,00
Konserninterne kortsiktige fordringer	0,00	0,00
Premieavvik	27.298.947,00	29.055.564,00
219550001 PREMIEAVVIK PENSJON	25.358.619,00	27.299.789,00
219640001 ARB.GIVERAVG. PREMIEAVV. PENSJ	1.940.328,00	1.755.775,00
Aksjer og andeler	0,00	0,00
Sertifikater	0,00	0,00
Obligasjoner	0,00	0,00
Derivater	0,00	0,00
Kasse, postgiro, bankinnskudd	155.126.730,46	156.674.744,32
210000001 KASSE SERVICETORGET	350,00	350,00
210000002 KASSE SKATTEAVD	1.000,00	1.000,00
210000030 KASSE FRILUFTSGRUPPA	220,00	220,00
210000031 KASSE LEGEKONTORET	3.000,00	3.000,00
210000040 KASSE KINO VEKSELPENGER	1.000,00	1.000,00
210000051 KASSE TYNSET BIBLIOTEK	300,00	300,00
210000071 KASSE LITUN	5.000,00	5.000,00
210070000 6170.86.01127 SKATT-/PÅLEGGSTR	15.551.602,87	15.357.650,79
210070005 6170.05.20101 HUSBANKMIDLER	4.236.791,87	562.007,87
210070006 6170.05.20128 DEPOSITUM HUSLEIE	227.605,85	107.301,60
210230055 6170.05.19952 VILtF. bruk 210320055	0,00	132.850,02
210230085 6170.05.20071 BUNDNE INV.F bruk 21	0,00	1.402.762,04
210320000 6170 05 21000 DRIFTSKONTO	8.103.456,69	31.257.188,32
210320001 6170 05 35400 Bankkonto OCR Visma	1.761.667,21	0,00
210320002 6170 05 22600 OCR AGRESSO	0,00	3.748.662,99
210320003 6170 05 19758 DRIFTSKTO SOSKTR	188.949,00	126.529,00
210320004 6170 05 20500 OCR-KONTO F.LÅN	6.074.541,88	4.622.071,79
210320008 6170.05.23275 EGENANDEL TURNUS	2.725.181,79	2.161.104,09
210320009 6170.05.23828 NETTSALG BILLETTE	3.019.000,34	2.199.211,66
210320036 6170.05.32673 OCR EIK NY konto	-250,00	0,00
210320037 6170 05 24107 OCR EIK	1.367.186,54	397.028,09
210320038 6170.05.30964 BET.TERMINAL TJØN	641.750,21	443.664,40
210320039 6570.05.44464 BET.TERMINAL HOLM	346.977,04	210.467,48
210320050 6170.05.19944 NÆRINGSFONDET	13.821.831,29	15.213.265,68
210320055 6170.05.19952 VILTFONDET KVO	169.084,99	0,00
210320056 6170.05.19960 KOMMUNALT VILTFO	90.165,45	109.874,01
210320057 6170.05.19979 FOND LETAN/BOTNA	44.673,61	44.017,96
210320060 6170.05.23186 FOND VARFS TEKNIS	8.354.562,65	5.985.100,68
210320062 6170.05.30697 FOND DEKNING TAP	559.791,10	551.581,03
210320082 6170.05.20047 UBUNDNE INV.FOND 2	19.242.579,07	15.063.971,40
210320083 6170.05.20055 BUNDNE DR.FOND 2.5	24.770.491,75	21.348.783,89



Økonomiske oversikter

50 TYNSET KOMMUNE - 2017

210320084 6170.05.20063 DISPOSISJONSFOND	42.088.151,02	35.483.634,11
210320085 6170.05.20071 BUNDNE INV.FOND 2.	1.586.783,61	0,00
210320400 6170.05.27068 DEN KULTURELLE SK	143.284,63	135.145,42

SUM EIENDELER

1.426.977.283,11 1.388.455.182,37

EGENKAPITAL OG GJELD

Egenkapital

131.604.380,71 107.706.516,89

Herav:

Disposisjonsfond

45.106.391,63 38.985.313,78
7.417.037,16 5.895.973,31
36.847.112,47 31.963.313,47
842.242,00 1.126.027,00

256080004 DISPOSISJONSFOND 210320084
256080080 DISPOSISJONSFOND 2 210320084
256080400 KULTURFONDET 210320084

Bundne driftsfond

55.953.078,64 47.823.338,76
4.077.701,79 3.214.793,79
1.658.014,96 2.189.987,96
2.200.822,00 2.462.772,00
595.241,25 293.147,25
16.057.105,57 17.735.072,44
105.976,25 117.275,61
254.376,99 166.682,30
44.673,61 44.017,96
51.273,00 51.273,00
559.791,10 551.581,03
204.671,63 144.938,42
235.000,00 235.000,00
28.089,02 28.089,02
592.377,20 592.377,20
2.577.860,05 2.306.514,05
672.750,00 142.601,72
320.583,07 320.583,07
1.532.967,00 1.532.967,00
652.151,87 674.017,80
16.017,37 16.017,37
2.500,00 2.500,00
8.375,53 8.375,53
1.395.116,48 638.163,58
83.869,24 0,00
544.894,19 457.449,55
311.466,86 352.677,97
652.695,51 652.695,51
123.051,70 0,00
403.167,20 181.000,00
658.730,76 600.364,09
-24.525,60 17.930,60
67.456,78 67.456,78
432.400,00 432.400,00
1.480.469,54 1.510.269,54
268.350,00 0,00
29.098,40 29.098,40
5.466,00 5.466,00
4.900,00 4.900,00
1.135.983,50 1.039.837,50
48.471,54 72.690,54
60.000,00 60.000,00
297.300,00 297.300,00
326.144,80 0,00
60.088,59 102.644,59
1.008.993,67 1.021.991,67
0,00 19.400,00
256.500,00 0,00
-8.245,11 6.706,64
28.809,52 28.809,52
168.490,55 168.490,55
85.854,89 99.123,00
839.372,50 0,00
37.682,57 47.690,57

251080060 FOND TEKNISK VANN 2
251080061 FOND TEKNISK AVLØP 21
251080062 FOND TEKNISK SEPTIKREN 2103
251080063 FOND TEKNISK RENOVASJON 210
251080070 NÆRINGSFONDET 210320050
251080072 KOMMUNALT VILTFOND 21032005
251080074 VILTFONDET KVO 210320055
251080077 FOND LETAN/BOTNAN 210320057
251080140 SKOGFOND 0437-2635 2132000
251080160 FOND DEKNING TAP UTLÅN HUSBA
251080400 FOND KULTUR SKOLESEKKEN (DKS)
252080100 FOND TILSKUDD KRD
252080102 FOND INTERNASJONALT RÅD
252080108 FOND E-VALG
252080200 FOND DIVERSE UNDERVISNING
252080201 FOND VURDERING FOR LÆRING
252080202 FOND NY GIV
252080203 FOND KUNNSKAPSLØFTET GRUNN
252080204 FOND KOMP.UTVIKL. SKOLENE I N.
252080212 FOND TYLLD.SKOLE NATURLIGE SK
252080215 FOND GAVER KVIKNE SKOLE
252080220 FOND UNGD.SKOLEN NATURLIGE S
252080221 FOND VOKSENOPLÆRING TYNSE
252080222 FOND VOKSENOPLÆRING ALVDAL
252080223 FOND VOKSENOPLÆRING TOLGA
252080224 FOND VOKSENOPLÆRING FOLL
252080225 FOND TYNSET OPPLÆRINGSSENTE
252080227 FOND KOMMUNALE INNVANDRERTI
252080229 FOND BOSETTING RESSURSKREVE
252080230 FOND P P T
252080231 FOND PPT PRAKSISVEILEDNING
252080233 FOND PPT DE UTROLIGE ÅRENE
252080250 FOND SKJØNNSMIDLER BHAGE
252080251 FOND KOMP.UTV. BARNEHAGE
252080252 FOND KOMP.UTV. INTERKOMM BAR
252080280 FOND GAVER TYNSET PEDAGOGIS
252080281 FOND TYLLD SKOLE SKYSS LEIRSK
252080282 FOND GAVER TYLLDALEN SKOLE
252080300 FOND KOMPETANSELØFTET HELSE
252080302 FOND FOREB ARBEID BARN/FAMILI
252080303 FOND KOMPETANSEH. INTERKOMM
252080304 FOND 22. JULI
252080305 FOND REHABILITERING
252080306 FOND SLT-KOORDINATOR, FOREB
252080307 FOND DAGSENTERET
252080308 FOND GAVER DAGSENTERET
252080309 FOND AKUTT MEDISIN LEGEVAKT
252080310 FOND GAVER LEGEKONTORET
252080311 FOND LEGEKTR v/EMF
252080312 FOND SAMHANDLINGSREFORMEN
252080314 FOND FRISKLIVSSENTRAL
252080315 FOND VELFERDSTEKNOLOGI PROS
252080320 FOND DIVERSE HELSESTASJON



Økonomiske oversikter

50 TYNSET KOMMUNE - 2017

252080321 FOND GAVER HELSESTASJON	15.761,40	15.761,40
252080323 FOND DEMENSPLAN 2020	500.000,00	0,00
252080324 FOND UTVIKLING	366.000,00	0,00
252080330 FOND GAVER PSYKIATRI	3.759,87	8.202,87
252080331 FOND GAVER KONGSHEIM	39.850,00	39.850,00
252080333 FOND FJELLHELSE	9.167,41	9.167,41
252080334 FOND MEKKEHALL	-1.520,00	20.000,00
252080339 FOND ACT/FACT N-Ø	557.054,01	0,00
252080342 FOND LAVTERSKELE RUS	37.850,84	112.702,82
252080343 FOND GAVER KORTTID KONGSHEI	38.513,42	34.802,42
252080344 FOND ELEV I PRAKSIS KONGSHEIM	0,00	6.499,50
252080345 FOND EM BOFELLESKAP	2.714.121,46	0,00
252080346 FOND GAVER BARNEVERN	37.775,52	37.775,52
252080348 FOND BEBOER EM SÆRSKILT BEHO	154.390,00	154.390,00
252080349 FOND KOMPETANSEHEVING BARNE	36.323,22	67.270,80
252080350 FOND GAVER LITUN	141.721,74	141.721,74
252080351 SNOEZELLEN-PROSJEKT	102.505,92	89.601,11
252080352 FOND UNIVERSIELL UTFORMING	29.657,00	29.657,00
252080355 FOND PSYKIATRISK SYKEPL/FRILUF	11.624,82	18.135,92
252080360 FOND GAVE HJEMMEBASERT OMS	199.367,10	190.069,86
252080361 FOND A. STORLI, ENAN	6.077,14	6.077,14
252080369 PERSONALFOND HBO AVD UTEGRU	5.928,46	9.786,46
252080370 FOND GAVER TJØNNMOSENTERET	7.643,80	7.643,80
252080371 FOND GAVER SKJERMET AVDELING	73.492,16	94.718,66
252080372 STUDIEFOND SJUKEPLEIERE	4.071,10	4.071,10
252080373 FOND GAVE ERIKKA STRØM DBO	45.372,00	45.372,00
252080374 FOND PROSJEKT A D	78.742,41	78.742,41
252080375 TILSK.PSYKISK HELSE/RUS SKJERM	54.760,00	54.760,00
252080377 FOND GAVE K LØKKEN DBO	56.853,69	56.853,69
252080379 FOND GAVER LANGTIDSAVDELING	117.080,93	107.392,61
252080385 FOND KVALIFISERINGSPROGRAMM	33.238,02	33.238,02
252080387 KOMPETANSETILSK NAV SKJERMET	29.610,00	29.610,00
252080388 KOMPETANSETILSK NAV LANGTIDS	30.357,00	30.357,00
252080389 KOMPETANSETILSK NAV KJØKKEN	12.630,00	12.630,00
252080401 FOND ALLE SKAL MED - FILMDAGEN	1.090,91	10.000,00
252080402 FOND KULTUR SPASERSTOKKEN	90.623,00	76.107,00
252080405 FOND NYSGJERRIG	80.464,92	20.687,55
252080409 FOND KULTUR TUSENÅRSSTEDET	6.178,40	6.178,40
252080411 FOND TEATER I FJELLREGIONEN	848.065,94	728.948,22
252080412 FOND FRITT ORD	20.581,96	51.471,96
252080415 FOND BIBLIOTEKET - KVIKNE	5.073,00	12.050,00
252080420 FOND MANGFOLDSSKULPTUR	25.000,00	173.035,00
252080460 FOND GAVER KULTURSKOLEN	44.056,02	44.519,02
252080461 UKM fond	20.000,00	0,00
252080463 FOND BARNAS VERDENSDAGER	53.000,00	53.000,00
252080464 PROSJEKTMIDLER KULTURSKOLEN	262.806,52	122.806,52
252080466 FOND SKAPENDE SKRIVING KULTU	65.000,00	65.000,00
252080510 FOND KULTUR TYLLDALEN GAMLE	34.109,00	34.109,00
252080511 FOND KULTUR UNGDOMSKLUBB	60.002,00	20.002,00
252080512 FOND KULTURMINNEVERN	260.777,94	271.991,05
252080606 FOND NØGIS-PROSJEKTET	950.918,57	950.918,57
252080613 FOND BOLIGTILSK. ETABL. HUSBAN	25.640,60	325.640,60
252080614 FOND BOLIGTILSK TILPASN. HUSBA	1.460,00	1.460,00
252080615 FOND BOLIGTILSK TILPASN. HUSBA	300.000,00	300.000,00
252080639 FOND PLAN,BYGG DFR 2008	200.000,00	200.000,00
252080652 FOND TILSYN BYGGESAK ALVDAL	109.350,00	0,00
252080654 FOND PLAN FELLES A & T 2010	9.265,45	9.265,45
252080655 FOND TILSYN BYGGESAK TYNSET	261.032,87	261.032,87
252080656 FOND BOLIGUTVIKLING	5.556,77	5.556,77
252080670 FOND TEKNISK GRUSTAK	57.159,75	57.159,75
252080703 FOND LED-PROSJEKT	24.482,90	24.482,90
252080706 FOND ROVVILTFORVALTNING	40.660,04	35.102,86
252080725 FOND VETERINÆRVAKT	391.484,82	386.001,56
252080750 FOND VERNEOMRÅDER/NATURRES	334.886,80	334.886,80
252080752 FOND FOROLLHOGNA NASJONALP	186.410,50	336.410,50
252080756 FOND MILJØVERN OG BIOLOGISK	329.954,58	395.330,43
252080758 FOND UTMARKSEIENDOMMER	108.831,60	108.831,60



Økonomiske oversikter

50 TYNSET KOMMUNE - 2017

252080760 FOND BREDBÅNDTILSKUDD	1.959.000,00	0,00
252090652 FOND TILSYN BYGGESAK ALVDAL	0,00	109.350,00
Ubundne investeringsfond	15.273.790,44	15.749.922,84
253080000 UBUNDNE INVESTERINGSFOND 2	718.787,19	718.787,19
253080009 UBUNDET INVESTERINGSFOND2 2	14.555.003,25	15.031.135,65
Bundne investeringsfond	1.499.038,37	1.586.783,61
255080002 FOND BUSSTERMINAL 2103200	23.978,79	23.978,79
255080004 FOND TIL EX.ORD AVDRAG 2103200	-48.171,68	39.573,56
255080005 FOND UTBYGGING BOLIGF 210320	560.087,39	560.087,39
255080007 FOND AVDR.BET SAVALBETE 21032	675.000,00	675.000,00
255080011 FOND UTMARKSEIEND. MAGNILLDA	224.165,66	224.165,66
255080365 FOND FURUKROKEN AKT. OG TRIV	63.978,21	63.978,21
Regnskapsmessig mindreforbruk	2.724.333,06	2.814.984,69
259500000 REGNSKAPSMESSIG MINDREFORB	2.724.333,06	2.814.984,69
Regnskapsmessig merforbruk	0,00	0,00
Udisponert i inv.regnskap	0,00	0,00
Udekket i inv.regnskap	0,00	0,00
Kapitalkonto	10.110.819,57	-190.755,79
259900000 KAPITALKONTO	10.110.819,57	-190.755,79
Endring i regnskapsprinsipp som påvirker AK (drift)	0,00	0,00
Endring i regnskapsprinsipp som påvirker AK (inves)	936.929,00	936.929,00
258080001 PRINSIPPENDRINGER DRIFT	936.929,00	936.929,00

Langsiktig gjeld

Herav:	1.228.488.547,00	1.195.121.935,00
Pensjonsforpliktelser	742.319.224,00	715.522.618,00
240550001 PENSJONSFORPLIKTELSE	733.038.752,00	707.038.304,00
240640001 ARBG.AVG. AV NTO PENSJ. FORPL.	9.280.472,00	8.484.314,00
Ihendehaverobligasjonslån	0,00	0,00
Sertifikatlån	0,00	0,00
Andre lån	486.169.323,00	479.599.317,00
246395008 HBANK 11 500955 STARTLÅN 2006	1.595.982,00	1.724.538,00
246395009 HBANK 11 503753 STARTLÅN 2007	1.592.637,00	1.684.339,00
246395010 HBANK 11 506022 STARTLÅN 2008	3.022.598,00	3.187.099,00
246395011 HBANK 11 520522 STARTLÅN 2012	2.212.500,00	2.400.000,00
246395013 HBANK 11 525005 STARTLÅN 2013	1.139.393,00	1.250.000,00
246395014 HBANK 11 529566 STARTLÅN 2014	2.082.500,00	2.205.000,00
246395015 HBANK 11 532422 STARTLÅN 2015	2.775.000,00	2.925.000,00
246395016 HBANK 11 537649 STARTLÅN 2017	3.900.000,00	0,00
248200003 TYLLDAL SOGNESK UTLEIEB 308	500.000,00	500.000,00
248320051 KOMMUNALBANKEN 20100389	100.000.000,00	100.000.000,00
248320055 KOMMUNALBANKEN 20050761	2.669.440,00	3.336.820,00
248320056 KOMMUNALBANKEN 20070605	11.454.200,00	12.335.280,00
248320057 KOMMUNALBANKEN 20080512	29.520.000,00	31.488.000,00
248320058 KOMMUNALBANKEN 20100777	30.296.200,00	31.890.740,00
248320059 KOMMUNALBANKEN 20120355	33.073.140,00	34.511.100,00
248320060 KOMMUNALBANKEN 20140379	32.944.410,00	34.346.300,00
248320061 KOMMUNALBANKEN 20150452	31.180.640,00	32.536.320,00
248355001 KLP KOMMUNEKREDITT AS 8317.50.	6.608.386,00	7.929.260,00
248355002 KLP KOMMUNEKREDITT AS 8317.50.	19.961.744,00	21.292.526,00
248355003 KLP KOMMUNEKREDITT AS 8317.52.	40.542.068,00	42.384.890,00
248355004 KLP KOMMUNEKREDITT AS 8317.53.	31.115.520,00	32.360.140,00
248355005 KLP KOMMUNEKREDITT AS 8317.53.	29.010.272,00	30.621.954,00
248355006 KLP KOMMUNEKREDITT AS 8317.54.	44.610.240,00	46.469.000,00
248355007 KLP KOMM. KRED 8317.55.32482	22.635.000,00	0,00
248395001 HUSBANKEN 11 456420 EGET BRUK	1.727.453,00	2.221.011,00
Konsernintern langsiktig gjeld	0,00	0,00

Kortsiktig gjeld

Herav:	66.884.355,40	85.626.730,48
Kassekredittlån	0,00	0,00
Annen kortsiktig gjeld	66.884.355,40	85.626.730,48
232080022 INT.KONTO MELLOMVÆRENDE	76.227,99	485.888,61
232080023 INT.KONTO DIFF LINDORFF	-3.024,00	-2.456,00
232080100 INT.KTO REMITTERING	-2.533,02	4.099.335,79
232200000 LEVERANDØRRESKONTRØ VISMA	19.318.106,36	0,00
232200004 PÅLØPTE LØNNSKOSTNADER	0,00	463.545,32



Økonomiske oversikter

50 TYNSET KOMMUNE - 2017

232200006 PÅLØPTE KOSTNADER LEVERANDØR	159.922,29	388.541,08
232200007 Periodisering leverandør ved årsavs	-3.639.330,65	0,00
232200008 FORHÅNDSFAKTURERTE INNTEKTE	0,00	66.185,00
232200061 DEPOSITUM TYNSET ØSTRE GR.LA	30.000,00	30.000,00
232200100 LEVERANDØRGJELD REMITTERING	-1.088.489,27	28.067.931,87
232320080 PÅLØPTE RENTER KOMMUNALBANK	579.425,00	748.112,00
232355001 PÅLØPTE RENTER KLP KOMMUNEK	548.592,00	546.981,00
232395080 PÅLØPTE RENTER HUSBANKEN	72.408,01	73.168,16
232550010 GRUNNLAG A AVG FORDELING KLP	0,00	-38.991.289,19
232550011 ARBEIDSGIVERS ANDEL PREMIE KL	0,00	38.991.289,19
232550099 PÅLØPT PENSJON	343.759,38	343.759,38
232640000 TREKKEIERE VISMA	370.531,90	0,00
232640010 SKATTETREKK	12.159.274,65	11.868.077,00
232640011 UTLEGGSTREKK	9.549,00	30.692,00
232640066 A.AVG AVSATTE FERIEPENGER 201	0,00	2.026.472,04
232640067 A.AVG. AVSATTE FERIEPENGER 201	2.070.062,82	0,00
232640090 SKYLDIG A.AVG. LØNN	3.278.726,09	3.310.204,84
232640099 PÅLØPT A.AVG. PENSJON	6.338,52	6.338,52
232640104 UTG. MVA. HØY SATS POST 3	9.420,27	0,00
232640105 UTG. MVA. MIDDELS SATS POST 4	25,57	0,00
232640113 GR.LAG UTG.MVA AVGIFTSFRI POS	12.055,50	0,00
232640114 GR.LAG UTG. MVA. HØY SATS POST	37.681,10	0,00
232640115 GR.LAG UTG. MVA. MIDDELS SATS P	170,43	0,00
232640199 MOTKTO. GRUNNLAG ALLE POST	-49.907,03	0,00
232650001 PÅLØPTE KOSTNADER ANDRE KOM	0,00	1.289.645,00
232890042 DEPOSITUM HUSLEIE 2.1098.006	240.760,00	106.920,00
232890066 AVSETNING FERIEPENGER 2016	0,00	31.663.398,87
232890067 AVSETNING FERIEPENGER 2017	32.344.602,49	0,00
232890642 UBETALT DEPOSITUM (INTERIMSKO	0,00	13.990,00
Derivater	0,00	0,00
Konsernintern kortsiktig gjeld	0,00	0,00
Premieavvik	0,00	0,00

SUM EGENKAPITAL OG GJELD

1.426.977.283,11

1.388.455.182,37

MEMORIAKONTI

Memoriakonto	38.254.646,51	56.500.708,38
Herav:		
Ubrukte lånemidler	38.232.642,33	56.470.867,38
291080015 ENØK KIRKENE 0575	28.998,86	28.998,86
291080099 KLP KOMMUNEKREDITT AS DIV. LÅN	0,00	3.240.170,39
291080100 KOMMUNALBANKEN 20120355 2012	0,00	2.811.420,49
291080102 KLP KOMMUNEKREDITT8317.53.0340	0,00	5.925.604,40
291080104 KLP KOMMUNEKREDITT 8317.53.198	0,00	91.317,05
291080105 KOMMUNALBANKEN 20140379	0,00	10.988.919,68
291080107 KOMMUNALBANKEN 20150452	0,00	14.179.477,85
291080108 HUSBANK STARTLÅN 2015 11532422	0,00	1.472.007,86
291080109 KLP KOMMUNEKREDITT 8317.54.644	423.492,54	17.732.950,80
291080110 HUSBANK STARTLÅN 2017 11537649	2.697.007,86	0,00
291080111 KLP KOMM KREDITT 8317.55.32482	22.635.000,00	0,00
291080900 UBRUKTE LÅNEMIDLER OMDISPONE	12.448.143,07	0,00
Ubrukte konserninterne lånemidler	0,00	0,00
Andre memoriakonti	22.004,18	29.841,00
292080050 FORSKUDD TRYGD OBJEKT	22.004,18	29.841,00
Motkonto for memoriakontiene	0,00	0,00