

Beredskap:

Overordnede planer

- ROS- analyse = Helhetlig risiko- og sårbarhetsanalyse (HROS) Tolga kommune 2020-2024(Ny plan vedtak 25.06.20)
- **Beredskapsplan** - oppdatering foretatt 06.11.2017- arbeid pågått noen måneder nå – informasjon i digitalt informasjonsmøte kommunestyret 29.april
Rullering m/vedtak kommunestyret 24.juni
- Smittevernplan og pandemiplan i k.-styret 30.03.20 og pandemiplan revidering k-styret 28.01.21

Kriseledelse:

- SFIN/overordnede myndigheter
- egen kriseledelse
- Kommunedirektørforum NØ hver uke fra jan-21
- TISK øvelse
- **MELDING OM DELEGERT VEDTAK - VEDTAK MED HJEMMEL I SMITTEVERNLOVENS § 4-1- 14 DAGERS KARANTENE FOR ALLE TILREISENDE TIL KOMMUNEN UTENFRA REGIONEN - VEDTAK GJELDENE FRA 19.03.2020 OG I 7 DAGER**

Informasjon:

- regjeringens informasjonsstrategi – til tider krevende for kommunene
- Korona-telefon
- hjemmeside oppdatert til enhver tid – alltid ved varslede endringer /pressekonferanser-informasjon ved varslings 24, oppslag butikker/oppslagstavler, hjemmeside , facebook, brev hjem til de som har hjemmetjeneste

Smitte i Tolga:

- 1 positiv 12.des -satte i gang smittesporingsteamet – testing mm - «falsk positiv» - tidligere gjennomgått koronasykdom ved arbeidsplass utlandet og blitt frisk – antistoffer kan gi positivt resultat på hurtigtest
- 1 student som bor i Oslo (mars- 2021) –ingen nærkontakter i Tolga kommune
- Vurderes ukentlig i forbindelse med rapportering til SFIN, vi er på nivå N1 – selv om Innlandet nå vurderes som N2
- Anskaffet smittesporingsverktøy REMIN

Vaksinering:

- Kommunen ønsket massevaksinasjon - den måten tildeling skjer på er ressurskrevende å gjennomføre, krevende å følge opp, ulike vaksintyper, ulike intervall, manuelt arbeid, lage «egne» systemer, kort varsel på tildeling(1-2 uker og stadige endringer)
- 111 Astra Zenica på lager – ingen ble satt i Tolga (ble stoppet et lite døgn før)
- f. 1950-51 og fortsetter med risikopasienter i aldersgruppen fra 18 år
- helsepersonell vaksineres, snart mulig å få med sommervikarer som skal jobbe mye hos oss, annet samfunnskritisk personell
- omdirigere personell, ansatt en vaksinekoordinator

Kapasitet:

- Har greid å levere på det som vi må -rapporteringer, kompetanse mm
- Ved en gitt situasjon vil våre tjenester bli satt under press, vi er forberedt -har samarbeidsavtale med FARTT kommunene, samarbeid og bistand fra SFIN og FHI ved krevende smittevern faglige forhold
- Har gjerne sett at vi fikk vaksinert flere samtidig

Tjenester

- Skoler og barnehager: gult nivå
- Helse og omsorg : med tilpasninger
- Øvrig tjenesteyting: tilnærmet som normalt
- Politiske møter og beslutninger : tilnærmet som normalt, tilpasset og noe digitalt
- Skolehelsetjeneste: omdisponert ressurser pga sykefravær
- Fritidsklubb : åpnet igjen høsten 2020 pga økende behov
- Kommunehus: stengt for uanmeldte/drop- in noen uker rundt påske

Økonomiske konsekvenser(viser til årsmeldingen s 17 og 18):

- rammetilskuddet og kompensasjon gjennom ulike øremerkede tilskudd
- Koronakompensasjon næringsliv
- Ved årsslutt totale ekstra kostnader på 977.000 i tillegg til tapte inntekter på kr. 1.450.000 for Tolga kommune
- 2021

Sars-CoV-2

Smittesituasjon og vaksinestatus

Statsforvalteren i Innlandet: Korona (Covid-19) oversikt

Smittede siste døgn - i perioden 24/04/2021 kl. 08.53 til 25/04/2021 kl. 09.51

Kommuner: antall smittede siste døgn

Vestre Toten: 2
Gjøvik: 2
Elverum: 2
Eidskog: 2
Stange: 2
Hamar: 1
Ringsaker: 1

Bo - og arbeidsmarkedsregioner: antall smittede siste døgn

Oslo/Bærum : 179
Gjøvik : 4
Hamar : 4
Elverum : 2
Kongsvinger : 2

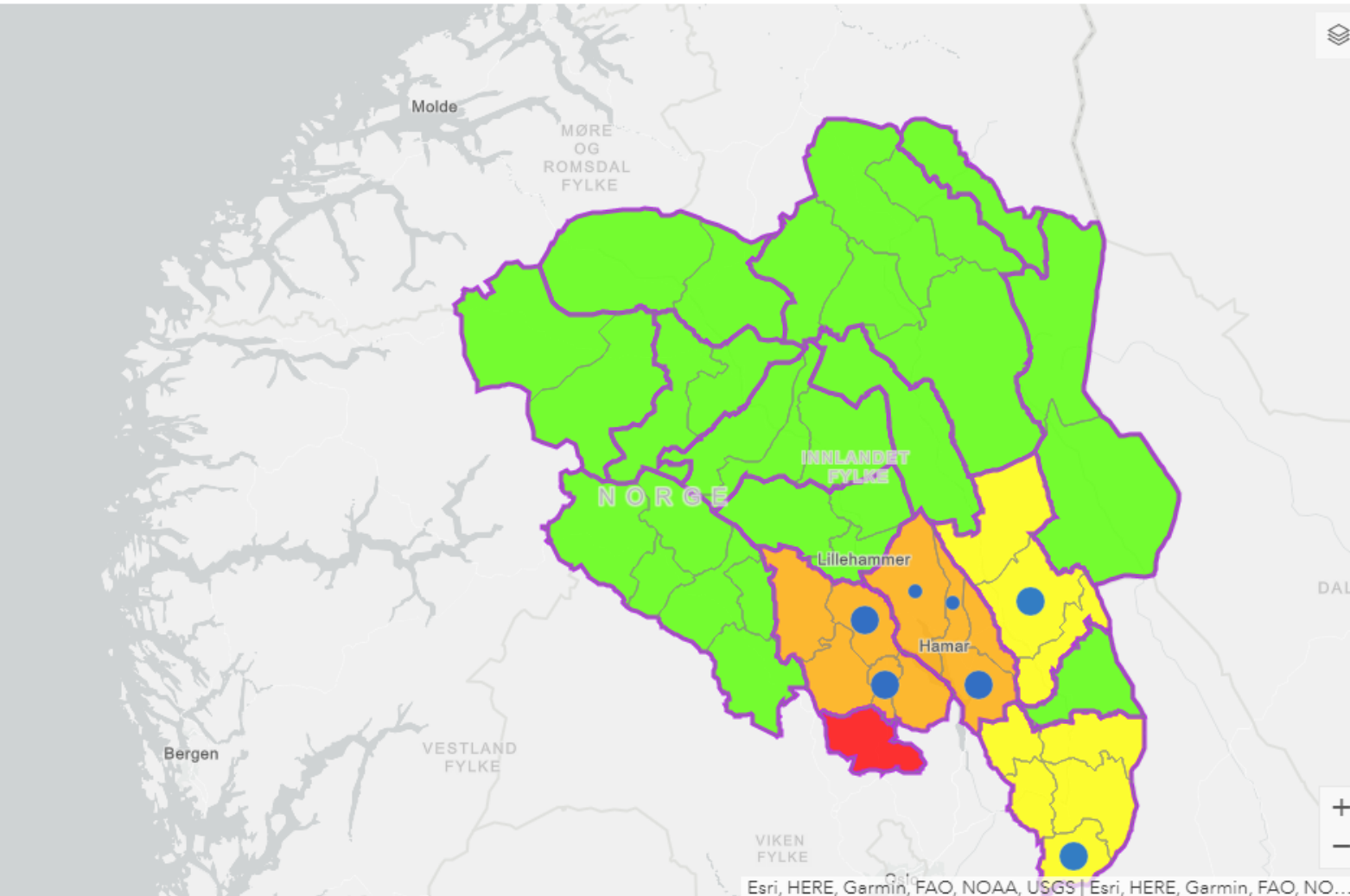

Kommuner

Smittede siste døgn

- 4 eller flere
- 3
- 2
- 1
- 0 tegnes ikke

Bo- og arbeidsmarkedsregioner

Smittede siste døgn (BA)

- 5 eller flere
- 3 og 4
- 1 og 2
- 0

Statsforvalteren i Innlandet: Korona (Covid-19) oversikt

Egenvurdering av risiko iht. FHIs håndbok for oppdaging, vurdering og håndtering av Covid-19-utbrudd i kommunen. Oppdatert 21/04/2021

Risiko- eller tiltaksnivå, kommune

Trykk på kommunenavnet for å gå til kommunens nettside for koronainformasjon:

- L, Gran
- N1, Alvdal
- N1, Engerdal
- N1, Etnedal
- N1, Folldal
- N1, Gausdal
- N1, Grue
- N1, Lesja
- N1, Lillehammer
- N1, Løten
- N1, Nord-Aurdal
- N1, Nord-Odal
- N1, Nordre Land
- N1, Os
- N1, Østre Toten
- N1, Øyer
- N1, Rendalen
- N1, Søndre Land
- N1, Sør-Aurdal

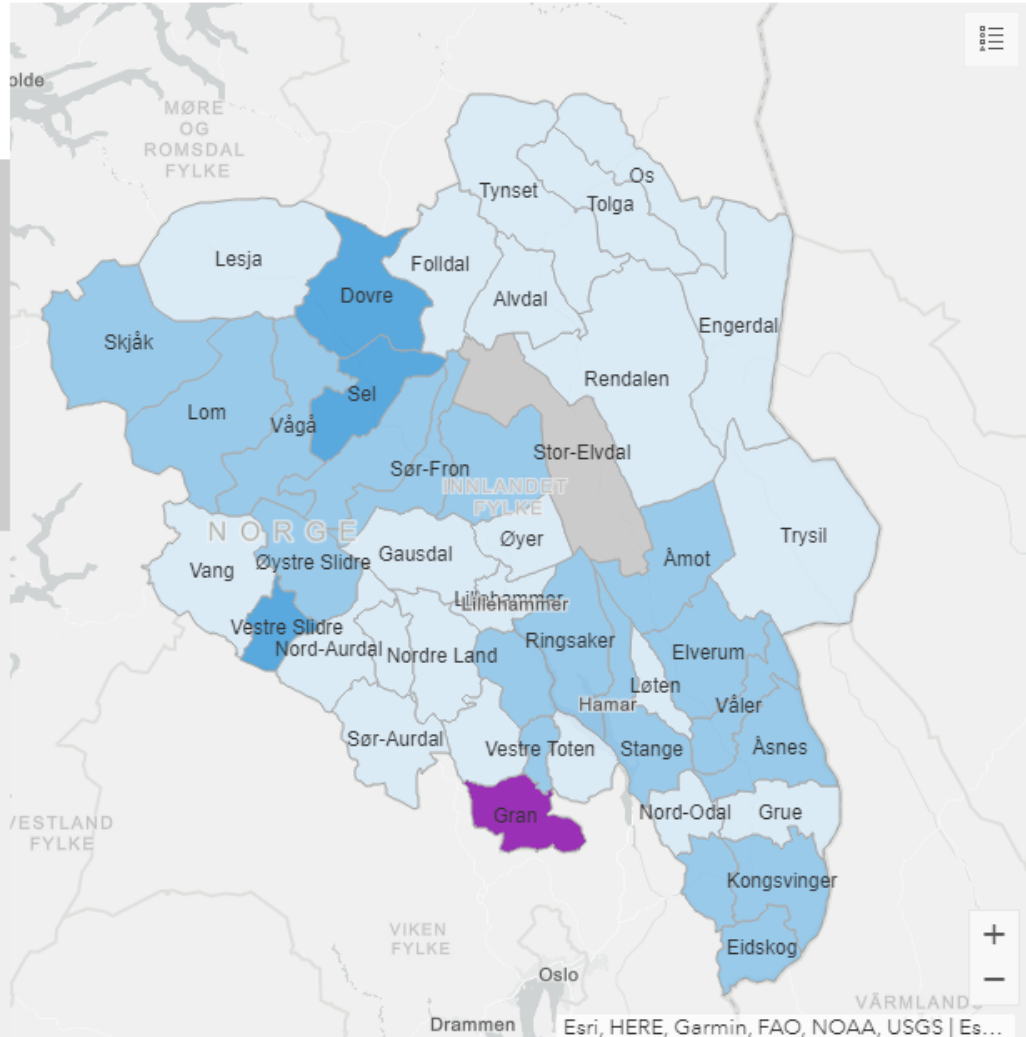

Risiko- eller tiltaksnivå	Beskrivelse
N1	Kontroll Ingen eller få påviste tilfeller, men mulighet for oppblussing.
N2	Kontroll med klynger Lokale og regionale utbrudd som kontrolleres. Insidensen er gjerne noe varierende som følge av utbrudd. Tilfellene kan være begrenset til visse grupper, og bare en liten andel (under 10 %) har ukjent smittesituasjon. Testing og smittesporing håndteres greit.
N3	Økende spredning Økende insidens utenom avgrensede utbrudd og fare for rask akselerasjon i insidens. Tilfellene er dels sporadiske og dels klynger i ulike miljøer. Rundt 10 - 20 % har ukjent smittesituasjon. Kapasitet for smittesporing og testing er under press.
N4	Utbredt spredning Høy og raskt økende insidens utenom avgrensede utbrudd. Press sykehusenes kapasitet. Økende insidens eller flere utbrudd i sårbare grupper. Rundt 20 - 30 % har ukjent smittesituasjon. Økende insidens av innleggelse og dødsfall. Kapasitet for smittesporing og testing er overbelastet.
N5	Ukontrollert spredning Ukontrollert spredning i samfunnet og fare for å overskride sykehusenes kapasitet. Akselererende insidens utenom kjente utbrudd. Mer enn 30 % har ukjent smittesituasjon. Smittesporing er ikke gjennomførbart for mange tilfeller pga. kapasitetsmangel.
5A	Tiltaksnivå A Særlig høyt tiltaksnivå, regulert i covid-19-forskriftens kapittel 5A
5B	Tiltaksnivå B Høyt tiltaksnivå, regulert i covid-19-forskriftens kapittel 5B
5C	Tiltaksnivå C Noe høyt tiltaksnivå, regulert i covid-19-forskriftens kapittel 5C
L	Lokal forskrift med høyt tiltaksnivå

Statsforvalteren i Innlandet: Korona (Covid-19) oversikt

Vaksinasjonsstatus - oppdatert 20210423

Innlandet:
 Antall vaksinerte med 1 dose - i %: 24,2
(inkluderer også de som har fått 2 doser)
 Antall vaksinerte med 2 dose - i %: 6,8

Kommuner: antall vaksinerte med 1 dose - i % *(inkluderer også de som har fått 2 doser)*

- Åsnes: 29,7
- Våler: 29,2
- Søndre Land: 29,2
- Tynset: 29
- Nord-Aurdal: 27,3
- Eidskog: 27,2
- Alvdal: 26,9
- Nord-Odal: 26,8**

Kommuner: antall vaksinerte med 2 doser - i %

- Vågå: 9,9
- Rendalen: 9,5
- Stor-Elvdal: 9
- Engerdal: 8,9
- Folldal: 8,6
- Lom: 8,5
- Grue: 8,4
- Dovre: 8,4
- Hamar: 8

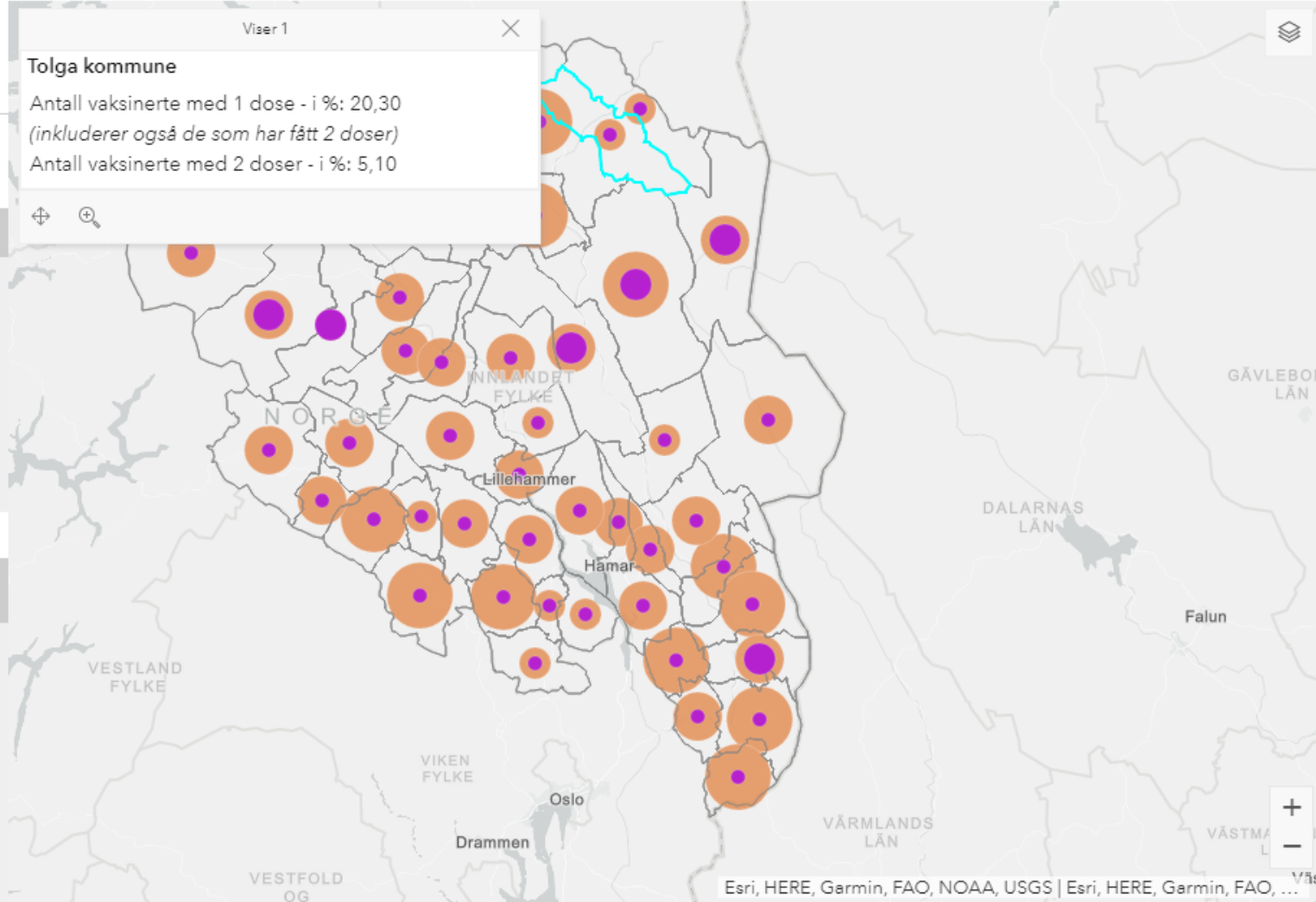

Vaksinert med 2 doser

Vaksinerte med 2 doser i %



Vaksinert med 1 dose

Vaksinerte med 1 dose i %

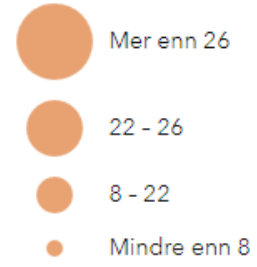

- Vi har hele tiden fulgt regjeringens råd og anbefalinger – med unntak av innreiseforbud 19.03.20 og i 7 dager
- Drifte tilnærmet så normalt som mulig
- RIKTIG TILTAK TIL RIKTIG TID
- Å TØRRE Å HOLDE IGJEN PÅ DE STRENGESTE TILTAKENE - TIL VI TRENGER Å TA DEM I BRUK-

