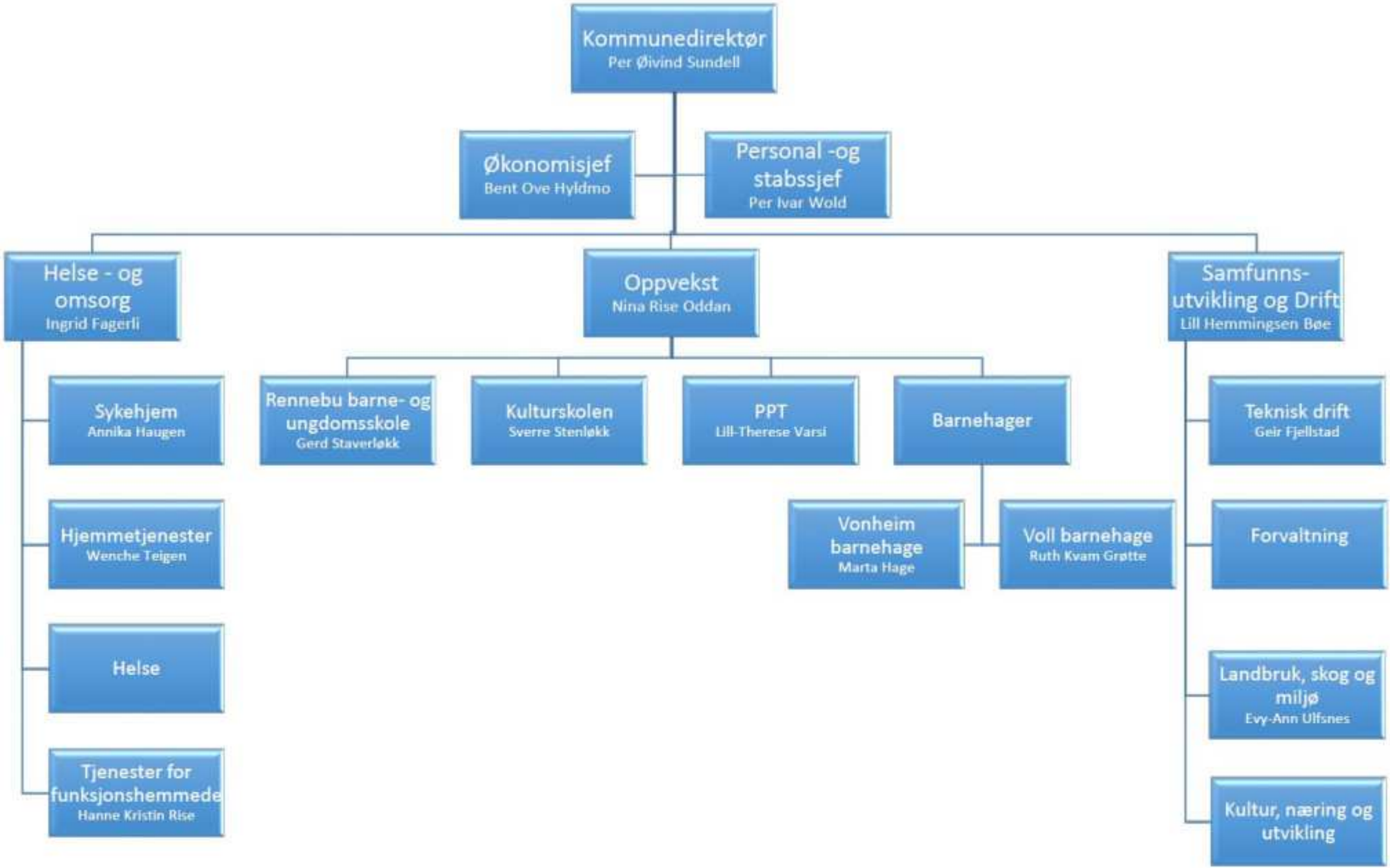
Kommunedirektør
Per Øivind Sundell
Økonomisjef
Bent Ove Hyldmo
Personal -og stabssjef
Per Ivar Wold
Helse - og omsorg
Ingrid Fagerli
Oppvekst
Nina Rise Oddan
Samfunns-utvikling og Drift
Lill Hemmingsen Bøe
Sykehjem
Annika Haugen
Hjemmetjenester
Wenche Teigen
Helse
Tjenester for funksjonshemmede
Hanne Kristin Rise
Rennebu barne- og ungdomsskole
Gerd Staverløkk
Kulturskolen
Sverre Stenløkk
PPT
Lill-Therese Varsi
Barnehager
Vonheim barnehage
Marta Hage
Voll barnehage
Ruth Kvam Grøtte
Teknisk drift
Geir Fjellstad
Forvaltning
Landbruk, skog og miljø
Evy-Ann Ulfsnes
Kultur, næring og utvikling