

Møteprotokoll - Kontrollutvalget i Trøndelag fylkeskommune

Arkivsak: 21/157
Møtedato/tid: 13.04.2021 kl 08:30-09:30
Møtested: Møtet avholdt som fjernmøte

Møtende medlemmer:

Jan Grønningen, leder.
Stig Klomsten
Hege Nordheim-Viken
Silje H. Sjøvold
Per Walseth

Forfall:

Ingen

Andre møtende:

Grethe Opsahl, Direktør kommunikasjon og drift, AtB, (sak 30/21).
Odd Inge Mjøen, fylkesrådmann, (sak 30/21).
Erlend Solem, Fylkesdirektør avd. samferdsel, (sak 30/21).
Rolf Grandlund, Seksjonsleder avd. kvalitet samferdsel, avd. samferdsel, (sak 30/21).
Helene Hvidtsten, rådgiver, Konsek Trøndelag IKS (Konsek)
Torbjørn Brandt, seniorrådgiver, Konsek

Merknader: : Ingen merknader til innkalling og sakliste. Sakene ble behandlet i den rekkefølgen angitt av saklisten Ingen merknader til innkalling og sakliste. Ingen forslag til saker fremmet under eventuelt.

Presentasjon av AtB – smittevern og kollektivtilbudet i sak 28/21 ligger vedlagt protokollen.

Sakliste:

Saksnr.	Saktittel
28/21	Oppfølging av orienteringssak om smittevern på kollektivreiser
29/21	Eventuelt
30/21	Godkjenning av møteprotokoll

Sak 28/21 Oppfølging av orienteringssak om smittevern på kollektivreiser

Saken behandlet i
Kontrollutvalget i Trøndelag fylkeskommune

Møtedato
13.04.2021

Saknr
28/21

Forslag til vedtak

Kontrollutvalget tar fylkesrådmannen og AtB sine redegjørelser til orientering.

Behandling:

Odd Inge Mjøen, fylkesrådmann, innledet kort om Trøndelag fylkeskommunens ansvar og Erlend Solem, fylkesdirektør for avdeling samferdsel med Rolf Granlund, seksjonsleder for kvalitet samferdsel, avd. samferdsel, orienterte og besvarte spørsmål fra utvalget om temaet. Grethe Opsal, kommunikasjonsdirektør AtB orienterte og besvarte spørsmål fra utvalgets medlemmer.

Fylkesutvalget besluttet gjennom garanti å dekke AtB sin underdekning som følge av fall i omsetning med ca. 30 % som følge av færre reisende under covid-19 pandemien. Per dags dato opprettholdes derfor et vesentlig mer omfattende rutetilbud enn det situasjonen under denne covid-19 pandemien tilsier.

Der rutetilbudet er av en viss kvalitet (hyppighet og kapasitet) anbefales elever å bruke dette. Der kvaliteten ikke er tilstrekkelig, vil AtB måtte sette inn ekstra ressurser. Det er til en viss grad lettere og mer oversiktlig med skoleskyss i distriktene når det er kun elever som transporteres, men det er knyttet større utfordringer til midtbyens rute/linjer som følge av at alle kundegrupper benytter samferdselstilbudet.

Innenfor de tilgjengelig ressursrammer ivaretar og opprettholder AtB tilbudet ovenfor publikum, ivaretagelse av sjåførers/ansattes arbeidsmiljø og smitteverntiltak som ekstra renhold, at håndsprit er tilgjengelig. AtB informerer om - og oppfordrer at alle smitteverntiltak, herunder bruk av munnbind, følges av den enkelte, i samsvar med nasjonal og lokal lovgivning, men at det ikke ligger til AtB eller den enkelte sjåførs myndighet å håndheve (sanksjonere) brudd på de til enhver tid gjeldende lov, forskrift og retningslinjer.

Presentasjonen legges ved protokollen.

Forslag til vedtak - Enstemmig.

Vedtak:

Kontrollutvalget tar fylkesrådmannen og AtB sine redegjørelser til orientering.

Sak 29/21 Eventuelt

Saken behandlet i
Kontrollutvalget i Trøndelag fylkeskommune

Møtedato
13.04.2021

Saknr
29/21

Forslag til vedtak

Saken legges fram uten forslag til vedtak.

Behandling:

Ingen saker fremmet.

Vedtak:

Saken legges fram uten forslag til vedtak.

Sak 30/21 Godkjenning av møteprotokoll

Saken behandlet i
Kontrollutvalget i Trøndelag fylkeskommune

Møtedato
13.04.2021

Saknr
30/21

Forslag til vedtak

Kontrollutvalget godkjenner protokollen fra kontrollutvalgets møte, den 13.04.2021.

Behandling:

Utvalget fikk presentert protokollen i TEAMS hvor den ble opplest og godkjent.

Forslag til vedtak - enstemmig.

Vedtak:

Kontrollutvalget godkjenner protokollen fra kontrollutvalgets møte, den 13.04.2021.

Smittevern og kollektivtransport

Orientering Kontrollutvalget 13.04.21





Generelt for kollektivtrafikk og Covid 19

- Følger veileder for kollektivtrafikk fra Folkehelseinstituttet p
- Samarbeid med andre kollektivselskap i Norge
- Mange ulike smitteverntiltak vurdert, mange gjennomføres, noen lar seg ikke gjennomføre

Reiseråd

Ikke reis hvis du føler deg syk.
Reis kun hvis det er nødvendig.

Sykle eller gå hvis du kan.

Unngå rush hvis du kan.

Ha god hoste- og håndhygiene.

Hold avstand og vis hensyn til andre reisende.

Husk å kjøpe billett før du går om bord.

Travel advice

Do not travel if you feel ill.

Travel only if necessary.

Have good cough and hand hygiene.

Keep your distance and be considerate to other travelers.

Remember to buy your ticket before boarding.

Felles ansvar mellom AtB og kundene

- AtB følger opp kapasitet, vår del av smittevern ihht veiledere
- Kundene må følge helsemyndighetens råd og vise hensyn til hverandre
- AtB følger opp med kontinuerlig informasjon og reiseråd
- Tett samarbeid med Trøndelag fylkeskommune og Trondheim kommune



Tendenser til trengsel knyttet til rush, men fortsatt er de utfordrende avgangene i stor grad knyttet til skolestart/-slutt

Mandag 25/1, avganger med trengsel per klokke og linje

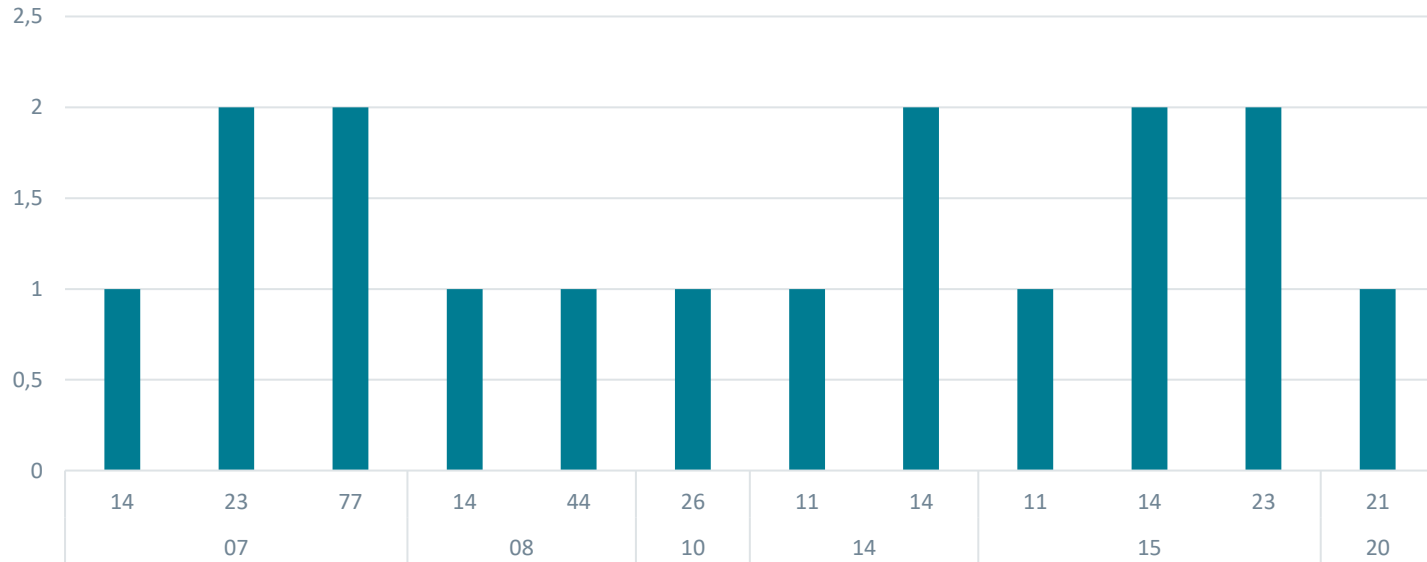



Generelle informasjon

- Oppfordring til andre om å unngå avganger rundt vgs
- Generelle reiseråd
- Kampanjer i ulike kanaler
- Synliggjøre hele tilbudet
- Media



Tilgjengelig håndsprit på holdeplass og om bord

- Vurdert i en tidlig fase, men krevende å gjennomføre mht drift og oppfølging
- Ville ført til trengsel rundt spritdispenserne
- Anbefales at reisende selv har håndsprit



Bruk av munnbind

- Følger helsemyndighetenes bestemmelser – anbefaling eller påbud
- AtB har informasjonsansvar sammen med kommune og helsemyndigheter



Utnyttelse av kapasitet om bord

- Ingen setebegrensning
- Skulder ved skulder fremfor ståplasser
- Unngå ansikt til ansikt
- Sjåfør kan passere holdeplass (hvis ingen avstigende) ved full buss
- Vent på neste buss hvis full buss

Takk for oppmerksomheten!

