

**FORSLAG TIL FELLES HOLDEPLASSER FOR BUSSER FRA E6 OG E39 ER SKYET INN VED KLETTHALLEN**

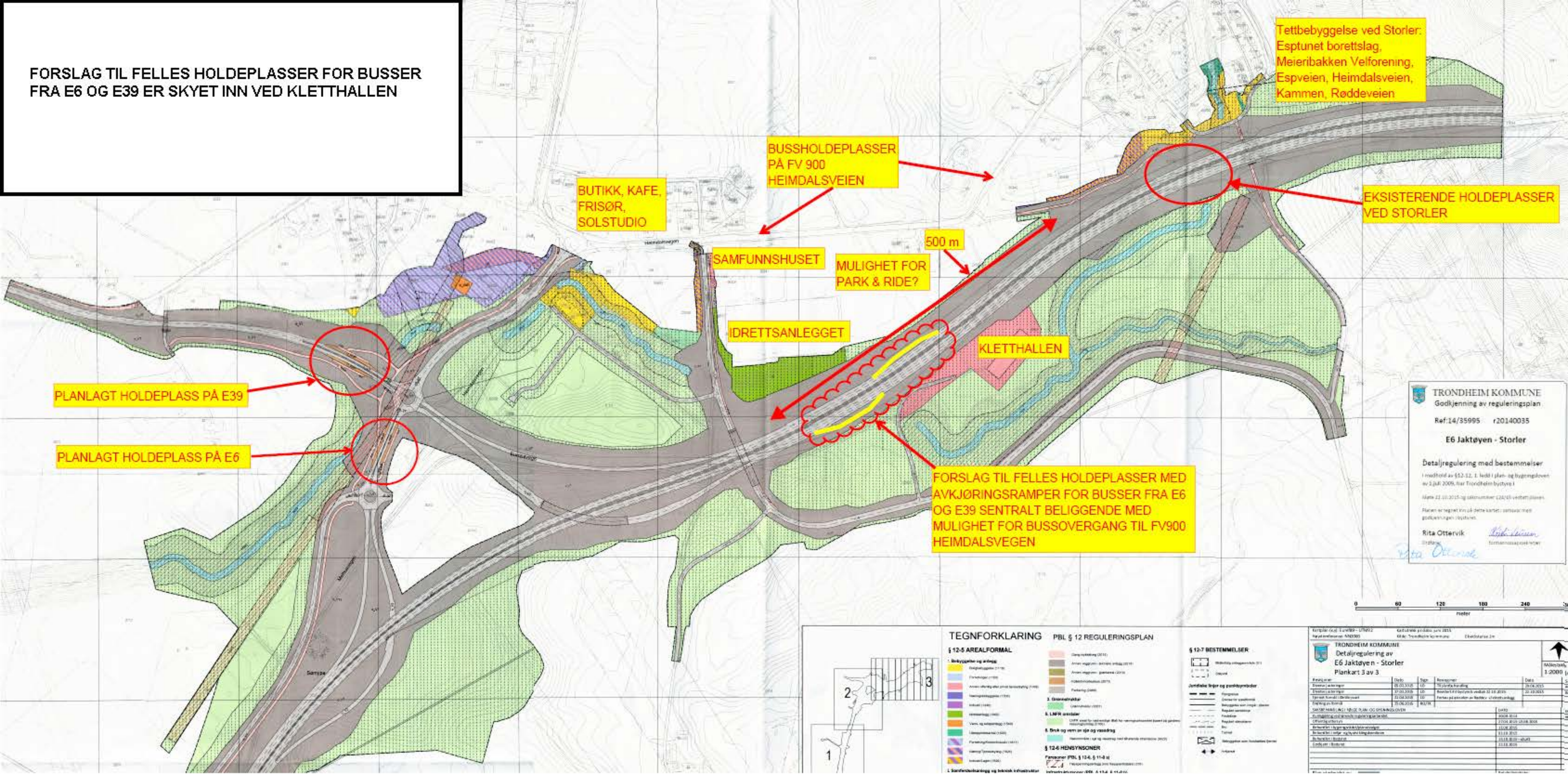

Tettbebyggelse ved Storler:  
Esptunet borettslag,  
Meieribakken Velforening,  
Espveien, Heimdalsveien,  
Kammen, Røddeveien

BUSSHOLDEPLASSER  
PÅ FV 900  
HEIMDALSVeien

BUTIKK, KAFE,  
FRISØR,  
SOLSTUDIO

EKSISTERENDE HOLDEPLASSER  
VED STORLER

SAMFUNNSHUSET

MULIGHET FOR  
PARK & RIDE?

500 m

IDRETTSANLEGGET

KLETTHALLEN

PLANLAGT HOLDEPLASS PÅ E39

PLANLAGT HOLDEPLASS PÅ E6

FORSLAG TIL FELLES HOLDEPLASSER MED  
AVKJØRINGSRAMPER FOR BUSSER FRA E6  
OG E39 SENTRALT BELIGGENDE MED  
MULIGHET FOR BUSSOEVERGANG TIL FV900  
HEIMDALSVegen

TRONDHEIM KOMMUNE  
Godkjenning av reguleringsplan  
Ref:14/35995 r20140035  
**E6 Jaktøyen - Storler**  
Detailregulering med bestemmelser  
i medhold av §12-52, 1. ledd i plan- og bygningsloven  
av 5.juni 2008, for Trondheim bystyre I  
Dato: 22.10.2015 og saknummer: 22/15 i vedtatt plan.  
Planen er tegnet inn på dette kartet i samsvar med  
godkjenningen i vedtaket.  
Rita Ottervik  
Ordfører

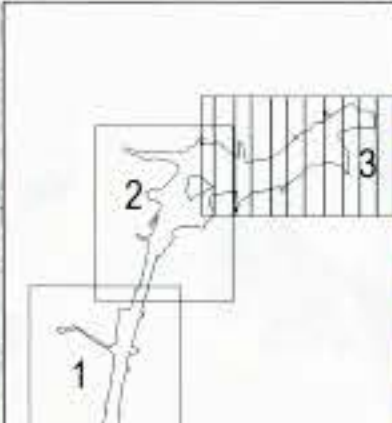

**TEGNFORKLARING PBL § 12 REGULERINGSPLAN**

**§ 12-5 AREALFORMÅL**

- Bebyggelse og anlegg
- Utsiktspunkt (1:100)
- Forbeholdt (1:100)
- Arbeidsområde (1:100)
- Bebyggelse (1:100)
- Arbeidsområde (1:100)
- Vann og vannledningsnett (1:100)
- Utsiktspunkt (1:100)
- Forbeholdt (1:100)
- Arbeidsområde (1:100)
- Arbeidsområde (1:100)

**§ 12-6 HENSYNSONER**

Paragraf PBL § 13-4, § 11-4 til

**§ 12-7 BESTEMMELSER**

12-7-1 Bestemmelser

**Juridiske linjer og postkrysser**

- Forbeholdt
- Arbeidsområde
- Bebyggelse
- Forbeholdt
- Arbeidsområde
- Bebyggelse
- Forbeholdt
- Arbeidsområde
- Bebyggelse

TRONDHEIM KOMMUNE  
Detailregulering av  
E6 Jaktøyen - Storler  
Plankart 3 av 3

Revisjon	Dato	Sign	Beskrivelse	Dato
1	28.03.2015	LO	Til offentlig handling	28.03.2015
2	27.03.2015	LO	Revisjon i forbindelse med innlegg	27.03.2015
3	22.10.2015	LO	Paragraf på utvalgte av forslag til vedtatt plan	22.10.2015